

Opgørelse 2005

Ejerf. Odinsvej 1, 1A Og 1B
V/Poul-Erik Christensen
Odinsvej 1, B St.Th.
8230 Åbyhøj

Kundennummer: 007000013288-001
Fakturanummer: 117835960
Fakturadato: 22. februar 2005
Forfaldsdato: 10. marts 2005
Side: 1 af 3

Bemærk: Samlefakturering for flere installationer

Renovation	16.309,88 kr.
I alt	16.309,88 kr.
- faktureret a conto (excl. evt. gebyr og renter)	-15.880,92 kr.
For lidt opkrævet	428,96 kr.
+ medregning af 1. acortorate	5.075,66 kr.
I alt til betaling	5.504,62 kr.



**Århus
Kommunale
Værker**

Bautavej 1
Postboks 1323
8210 Århus V
Tlf. 8940 1500
Fax 8940 1505
www.aakv.dk
akv@aarhus.dk
Bank 2211-3485942431
CVR nr. 35969314

Vedlagte regning betales/udbetales via PBS

*På de efterfølgende sider kan De se hvordan regningen er beregnet.
Oplysninger om takster kan ses på www.aakv.dk*

Kundenummer: 007000013288-001

Fakturanummer: 117835960

Side: 2 af 3

Odinsvej 1, 8230 Åbyhøj

Installation: 139.799

Opgørelse Renovation

for perioden 01.02.2004 - 31.01.2005

	Forbrug	Pris	Beløb
Afhentning 660 l, 1/uge	0,9086		2.157,38 kr.
Behandling 660 l, 1/uge	0,9086		2.870,73 kr.
Afhentning 400 l, 1/uge tømn.	1,0914		1.816,09 kr.
Behandling 400 l, 1/uge tømn.	1,0914		2.097,10 kr.
Moms 25%			2.235,33 kr.
I alt			11.176,63 kr.
- faktureret a conto inkl. moms			-10.744,83 kr.
Total			431,80 kr.

Total opgørelse

431,80 kr.

A conto Renovation

for perioden 01.02.2005 - 31.05.2005 1. a conto

	Forbrug	Pris	Beløb
Afhentning 660 l, 1/uge	1,0000		791,39 kr.
Behandling 660 l, 1/uge	1,0000		842,85 kr.
Afhentning 400 l, 1/uge tømn.	1,0000		554,61 kr.
Behandling 400 l, 1/uge tømn.	1,0000		510,88 kr.
Moms 25%			674,93 kr.
Total			3.374,66 kr.

Total a conto

3.374,66 kr.

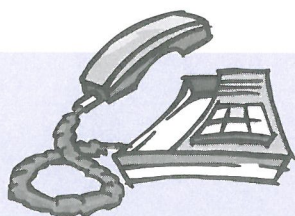

Kundeafdeling
Kontakt Århus Kommune
Værker på telefon 8940 1940,
hvis du har spørgsmål til
regningen.

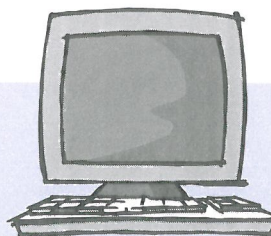

www
Du kan også se mere på
hjemmesiden www.aakv.dk

Opgørelse 2005

Glenn Sørensen
Odinsvej 1A, 1. , Odinsvej
8230 Åbyhøj

Kundennummer: 006000068841-001
Fakturanummer: 117836991
Fakturadato: 22. februar 2005
Forfaldsdato: 10. marts 2005
Side: 1 af 4

Bemærk: Samlefakturering for flere installationer

Vand	7.571,44 kr.
Afledning	8.615,70 kr.
Varme	53.750,16 kr.
I alt	69.937,30 kr.
- faktureret a conto (excl. evt. gebyr og renter)	-71.985,24 kr.
For meget opkrævet	-2.047,94 kr.
+ medregning af 1. acontorate	24.065,01 kr.
I alt til betaling	22.017,07 kr.



**Århus
Kommunale
Værker**

Bautavej 1
Postboks 1323
8210 Århus V
Tlf. 8940 1500
Fax 8940 1505
www.aakv.dk
akv@aarhus.dk
Bank 2211-3485942431
CVR nr. 35969314

Vedlagte regning betales/udbetales via PBS

På de efterfølgende sider kan De se hvordan regningen er beregnet.

Oplysninger om takster kan ses på www.aakv.dk

Odinsvej 1, 8230 Åbyhøj

Installation: 139.798

Aflæsninger

	Målnr.	Ny visning	Dato	Gl. visning	Dato	Forbrug
Varme	408418	349017	31.01.2005	259456	31.01.2004	89561 kWh
Varme	408418	457,00	31.01.2005	7978,97	31.01.2004	2478 m ³

Opgørelse Varme

for perioden 01.02.2004 - 31.01.2005

	Forbrug		Pris	Beløb
Varmeforbrug	89561 kWh	a	0,3670 kr.	32.868,89 kr.
Abonnement 1,5 - 3,0			693,00 kr.	693,00 kr.
Arealbidrag	848 m ²	a	11,1300 kr.	9.438,24 kr.
Moms 25%				10.750,03 kr.
I alt				53.750,16 kr.
- faktureret a conto inkl. moms				-57.158,37 kr.
Total				-3.408,21 kr.

Fjernvarmevand skal afkøles mindst 30,00 °C
Kontakt os venligst såfremt Deres afkøling er under 30 °C.
Vi har beregnet Deres afkøling til 31,10 °C

Seneste periodes mWh/kWh-forbrug pr. m² 106

Total opgørelse

-3.408,21 kr.

A conto Varme

for perioden 01.02.2005 - 31.05.2005 1. a conto Forventet årsforbrug: 94039 kWh

	Forbrug		Pris	Beløb
Varmeforbrug	31346 kWh	a	0,3670 kr.	11.503,98 kr.
Abonnement 1,5 - 3,0			693,00 kr.	231,00 kr.
Arealbidrag				3.149,79 kr.
Moms 25%				3.721,20 kr.
Total				18.605,97 kr.

Total a conto

18.605,97 kr.

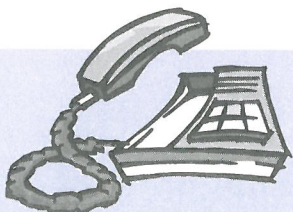

Kundeafdeling
Kontakt Århus Kommune
Værker på telefon 8940 1940,
hvis du har spørgsmål til
regningen.

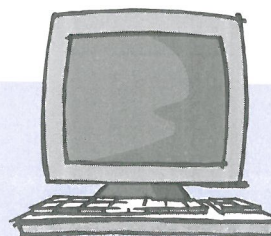

www
Du kan også se mere på
hjemmesiden www.aakv.dk

Odinsvej 1, 8230 Åbyhøj
Aflæsninger

Installation: 139.799

	Målernr.	Ny visning	Dato	Gl. visning	Dato	Forbrug
Vand	2032087	5427,0	31.01.2005	4962,0	31.01.2004	465,0 m ³

Opgørelse Vand

for perioden 01.02.2004 - 31.01.2005

	Forbrug		Pris	Beløb
Vandforbrug	465,0 m ³	a	6,48 kr.	3.010,92 kr.
Vandafgift til staten	465,0 m ³	a	5,00 kr.	2.325,00 kr.
Grundvandsgebyr til amtet	465,0 m ³	a	0,56 kr.	260,40 kr.
Abonnement 1,5-3,5			360,83 kr.	360,83 kr.
Ordinær aflæs.-målerkontrollør	1 stk.	a	100,00 kr.	100,00 kr.
Moms 25%				1.514,29 kr.
I alt				7.571,44 kr.
- faktureret a conto inkl. moms				-6.895,74 kr.
Total				675,70 kr.

Opgørelse Afledning

for perioden 01.02.2004 - 31.01.2005

	Forbrug		Pris	Beløb
Vandafledningsafgift	465,0 m ³	a	14,42 kr.	6.706,56 kr.
Spildevandsafgift	465,0 m ³	a	0,40 kr.	186,00 kr.
Moms 25%				1.723,14 kr.
I alt				8.615,70 kr.
- faktureret a conto inkl. moms				-7.931,13 kr.
Total				684,57 kr.

Total opgørelse

1.360,27 kr.

A conto Vand

for perioden 01.02.2005 - 31.05.2005 1. a conto Forventet årsforbrug: 465,0 m³

	Forbrug		Pris	Beløb
Vandforbrug	155,0 m ³	a	6,64 kr.	1.029,20 kr.
Vandafgift til staten	155,0 m ³	a	5,00 kr.	775,00 kr.
Grundvandsgebyr til amtet	155,0 m ³	a	0,56 kr.	86,80 kr.
Abonnement 1,5-3,5			370,00 kr.	123,33 kr.
Moms 25%				503,58 kr.
Total				2.517,91 kr.

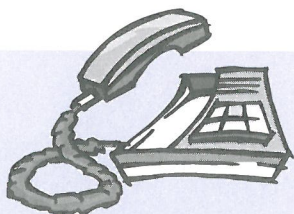

Kundeafdeling
Kontakt Århus Kommune
Værker på telefon 8940 1940,
hvis du har spørgsmål til
regningen.

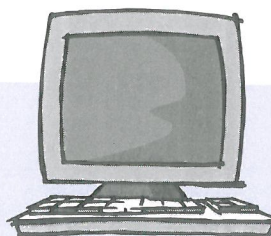

www
Du kan også se mere på
hjemmesiden www.aakv.dk

Kundennummer: 006000068841-001
Fakturanummer: 117836991
Side: 4 af 4

A conto Afledning

for perioden 01.02.2005 - 31.05.2005 1. a conto

	Forbrug		Pris	Beløb
Vandafledningsafgift	155,0 m ³	a	14,78 kr.	2.290,90 kr.
Spildevandsafgift	155,0 m ³	a	0,40 kr.	62,00 kr.
Moms 25%				588,23 kr. -
Total				2.941,13 kr.

Total a conto

5.459,04 kr.

Fremtidige rater:

Opgørelse 2005. 10.03.2005 22.017,07 kr. 2. a conto..... 11.07.2005 24.065,01 kr.
3. a conto..... 10.11.2005 24.065,01 kr.

Meddelelser

Fra 1/2 2005 kan regninger ikke mere betales kontant hos ÅKV. Vi henviser til banker/posthuse, og opfordrer til at regninger tilmeldes Betalingservice. Bemærk også prisændringer pr. 1/1 2005.

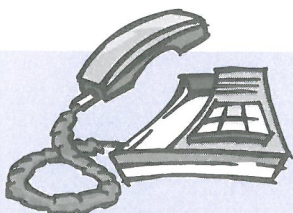

Kundeafdeling
Kontakt Århus Kommunale
Værker på telefon 8940 1940,
hvis du har spørgsmål til
regningen.

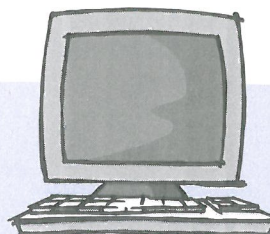

www
Du kan også se mere på
hjemmesiden www.aakv.dk

Opgørelse 2005

Gleen Sørensen
Odinsvej 1A, 1.
8230 Åbyhøj

Kundenummer: 006000270407-001
Fakturanummer: 117810887
Fakturadato: 22. februar 2005
Forfaldsdato: 10. marts 2005
Side: 1 af 3

3020

Installation: 139.800 Odinsvej 1A, 8230 Åbyhøj

Vand	6.212,80 kr.
Afledning	7.096,33 kr.
I alt	13.309,13 kr.
- faktureret a conto (excl. evt. gebyr og renter)	-16.435,47 kr.
For meget opkrævet	-3.126,34 kr.
+ medregning af 1. acontorate	4.534,96 kr.
I alt til betaling	1.408,62 kr.

Forbrugets udvikling de seneste 3 perioder:

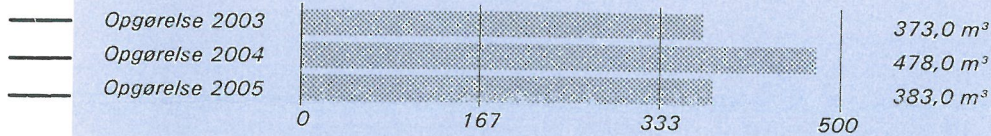

Vedlagte regning betales/udbetales via PBS

På de efterfølgende sider kan De se hvordan regningen er beregnet.

Oplysninger om takster kan ses på www.aakv.dk



**Århus
Kommunale
Værker**

Bautavej 1
Postboks 1323
8210 Århus V
Tlf. 8940 1500
Fax 8940 1505
www.aakv.dk
akv@aarhus.dk
Bank 2211-3485942431
CVR nr. 35969314

Kundenummer: 006000270407-001

Fakturanummer: 117810887

Side: 2 af 3

Odinsvej 1A, 8230 Åbyhøj

Installation: 139.800

Aflæsninger

	Målernr.	Ny visning	Dato	Gl. visning	Dato	Forbrug
Vand	27356939	2839	31.01.2005	2456	31.01.2004	383,0 m ³

Opgørelse Vand

for perioden 01.02.2004 - 31.01.2005

	Forbrug		Pris	Beløb
Vandforbrug	383,0 m ³	a	6,48 kr.	2.479,93 kr.
Vandafgift til staten	383,0 m ³	a	5,00 kr.	1.915,00 kr.
Grundvandsgebyr til amtet	383,0 m ³	a	0,56 kr.	214,48 kr.
Abonnement 1,5-3,5			360,83 kr.	360,83 kr.
Moms 25%				1.242,56 kr.
I alt				6.212,80 kr.
- faktureret a conto inkl. moms				-7.616,94 kr.
Total				-1.404,14 kr.

Opgørelse Afledning

for perioden 01.02.2004 - 31.01.2005

	Forbrug		Pris	Beløb
Vandafledningsafgift	383,0 m ³	a	14,42 kr.	5.523,96 kr.
Spildevandsafgift	383,0 m ³	a	0,40 kr.	153,20 kr.
Moms 25%				1.419,27 kr.
I alt				7.096,33 kr.
- faktureret a conto inkl. moms				-8.818,53 kr.
Total				-1.722,20 kr.

Total opgørelse**-3.126,34 kr.**

A conto Vand

for perioden 01.02.2005 - 31.05.2005 1. a conto Forventet årsforbrug: 383,0 m³

	Forbrug		Pris	Beløb
Vandforbrug	128,0 m ³	a	6,64 kr.	849,92 kr.
Vandafgift til staten	128,0 m ³	a	5,00 kr.	640,00 kr.
Grundvandsgebyr til amtet	128,0 m ³	a	0,56 kr.	71,68 kr.
Abonnement 1,5-3,5			370,00 kr.	123,33 kr.
Moms 25%				421,23 kr.
Total				2.106,16 kr.

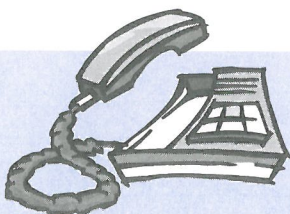
**Kundeafdeling**

Kontakt Århus Kommune
Værker på telefon 8940 1940,
hvis du har spørgsmål til
regningen.

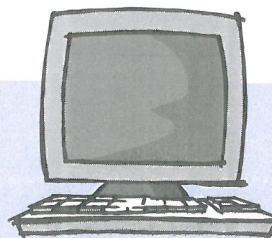
**www**

Du kan også se mere på
hjemmesiden www.aakv.dk

A conto Afledning

for perioden 01.02.2005 - 31.05.2005 1. a conto

	Forbrug		Pris	Beløb
Vandafledningsafgift	128,0 m ³	a	14,78 kr.	1.891,84 kr.
Spildevandsafgift	128,0 m ³	a	0,40 kr.	51,20 kr.
Moms 25%				485,76 kr.
Total				2.428,80 kr.

Total a conto

4.534,96 kr.

Fremtidige rater:

Opgørelse 2005. 10.03.2005	1.408,62 kr.	2. a conto.....	11.07.2005	4.534,96 kr.
3. a conto.....	10.11.2005	4.534,96 kr.		

Meddelelser

Fra 1/2 2005 kan regninger ikke mere betales kontant hos ÅKV. Vi henviser til banker/posthuse, og opfordrer til at regninger tilmeldes Betalingservice. Bemærk også prisændringer pr. 1/1 2005.

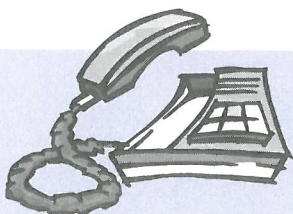

Kundeafdeling
Kontakt Århus Kommunale
Værker på telefon 8940 1940,
hvis du har spørgsmål til
regningen.

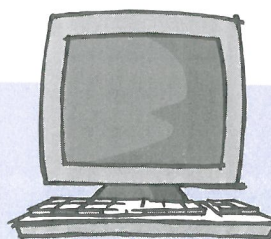

www
Du kan også se mere på
hjemmesiden www.aakv.dk

Ejerforeningen
c/o Glenn Sørensen
Odinsvej 1 A 1
8230 Åbyhøj

Installations nr. 104865-01 Fakturadato: 01-03-2005
Kunde nr. 50047243 Fakturanr.: 1048650117
Internetkode 34284 Forfaldsdato: 02-03-2005
Valgdistrikt: 115 Udskrevet af: Beregning
Opgørelse Aftagenr. 15101048656
e-Bokskode 1510003105954
Installationsadresse: Ejerforeningen
Odinsvej 1 A, 8230 Åbyhøj

EL:		Antal	Pris/kWh	Beløb kr.
Opgørelse el	01-02-2004 - 31-01-2005	5270 kWh	1,48600	7.831,33
Abonnement el	01-02-2004 - 31-01-2005			645,51
Aconto faktureret	01-02-2004 - 31-01-2005			<u>-8.761,29</u>
For meget faktureret ekskl. gebyrer mm.				
				-284,45
Aconto el	01-02-2005 - 31-03-2005	838 kWh	1,52230	1.275,67
Abonnement el	01-02-2005 - 31-03-2005			104,06
PBS rabat				<u>-10,00</u>

Trækkes via PBS den 02-03-2005 (Specifikation på bagsiden) **1.085,28**

Ønsker du en fastpris aftale for den frie el kan du se de aktuelle priser på vores hjemmeside www.nrgi.dk

Afgiftsspecifikation	Elafgift	CO2-afgift	Distr.bidrag	Moms
Opgørelse	2.776,24	522,26	210,80	1.695,37
Tidligere opkrævet	2.877,74	547,10	218,84	1.752,28
Difference	-101,50	-24,84	-8,04	-56,91
Aconto	449,17	75,42	33,52	275,95
PBS-rabat	0,00	0,00	0,00	-2,00
I alt	347,67	50,58	25,48	217,04

Forventede visninger:

2005-05-31	2005-07-31	2005-09-30	2005-11-30	2006-01-31	Forventet årsforbrug
109891	110771	111652	112533	113428	5270

Udvikling i elforbrug:	feb. -04 - jan. -05	5270
	feb. -03 - jan. -04	5472
	feb. -02 - jan. -03	4304

Aflæsning af målere



**Århus
Kommunale
Værker**

Gleen Sørensen
Odinsvej 1A, 1.
8230 Åbyhøj

Bautavej 1
Postboks 1323
8210 Århus V
Tlf. 8940 1500
Fax 8940 1505
www.aakv.dk
akv@aarhus.dk

Bank: 2211-3485942431
CVR nr. 0035969314

Århus, den 14.01.2005

Kære kunde

Indberettet via telefon 27/1 2005

Det er nu tid for indberetning af måleraflæsninger.

Vi skal have dine aflæsninger inden 14 dage, ellers bliver vi nødt til at skønne dit forbrug.

Er du i tvivl om, hvordan du udfylder kortet, kan du se en vejledning på bagsiden.

Det er let at indberette dine måleraflæsninger



Telefon:

- Start med at udfylde kortet.
- Du skal bruge kortnr. og adgangskode. Se nederst på siden.
- Ring på telefon 8081 5520, det er gratis.

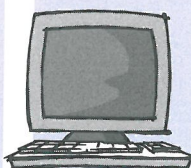

Internet:

- Start med at udfylde kortet.
- Du skal bruge kortnr. og adgangskode. Se nederst på siden.
- Klik ind på www.aakv.dk og find tast selv funktionen på hjemmesiden.



- Undgå køen på posthuset.
- Tilmeld regningen til BetalingsService.



www.e-boks.dk

- Tilmeld dig både til BetalingsService og e-boks.
 - Få årsopgørelse og selvaflæsningskort sendt elektronisk via e-Boks.
- Læs mere på www.aakv.dk

Installationsadresse: Odinsvej 1A, 8230 Åbyhøj

Udskrevet den: 14.01.2005

Kortnr.: 27184518657 Adgangskode: 139800

Forbrugsart	Måler nr.	Sidste aflæsning	Linie nr.	Ny aflæsning
Vand	27356939	2456 m ³	1	0 0 0 2 8 3 9

Aflæst den

27/1 2005

Ejerforeningen
c/o Glenn Sørensen
Odinsvej 1 A 1
8230 Åbyhøj

Indberettet via telefon 27/1 2005

Det drejer sig om aflæsning af Deres elmåler

I anledning af årsafregning bedes De venligst aflæse Deres elmåler.
Skriv måleraflæsningen og aflæsningsdatoen på kortet.

Indberetning af måleraflæsningen kan De foretage på følgende måder:

De kan benytte vor kundeservicemodul på www.nrgi.dk:

1. Gå ind på www.nrgi.dk på Internettet
2. Kundeservicemodulet finder De på forsiden
3. Benyt Deres Kundenr. 3105954 og Internetkode 15882 til at logge på

De kan ringe til vor Servicetelefon...

1. Ring op til NRGi's servicetelefon på tlf.
38 38 22 70
2. Følg vejledningen i telefonen

...eller De kan indsende kortet pr. post.

1. Indsend kortet til NRGi (husk porto)

Aflæsningen bedes afleveret inden den **31. JANUAR 2005**.

Med venlig hilsen
EnergiDanmark NRGi



SELVAFLÆSNINGSKORT

Dato:
12-01-2005

Installationsadresse:
Odinsvej 1 A
8230 Åbyhøj

Aflæsningsdato:
Dag Måned År

Installationsnr:
104865

27 01 05

Målernr.: 1037412
Energiform.: 2 El
Dato Sidste aflæsning: 31-01-2004
Sidste målerstand: 102888

Målerstand nu:

Forbrug sidste år:
5472 kWh

00108158

Skriv tallene som vist her, da kortet aflæses elektronisk:

0 1 2 3 4 5 6 7 8 9

Kunde:
Ejerforeningen
Odinsvej 1 A
8230 Åbyhøj

Ejerf. Odinsvej 1, 1A og 1B
Clenn Sørensen
Odinsvej 1 A
Åbyhøj
8230

Kontaktperson:
Esben Roulund Andersen, tlf. 8940 1919

Journal:
07.00S29
ÅKV/2004/03173-040

11. januar 2005
esan

Renovationsgebyret for ejendommen Odinsvej 1 , Ejendomsnr.: 348258
Løbenr. 722

- . / . For flere år siden blev renovationsgebyret omlagt, således at udgifterne til de fælles ordninger som f.eks. genbrugsstationer og storskrald opkræves via det såkaldte boligbidrag. Boligbidragets størrelse afhænger af hvilken type bolig, der er tale om. Se også vedlagte bilag.

Århus Byråd har givet Århus Kommunale Værker bemyndigelse til administrativt at ændre boligbidraget. For at skabe mere klarhed i forbindelse med administrationen af boligbidraget, har vi med virkning fra den 1. januar 2005 valgt en entydig praksis for fastsættelse af boligbidraget. Boligenheder, der i Bygnings- og Boligregistret står opført med et boligareal på 40 m² eller derunder, skal i fremtiden betale det laveste boligbidrag. Se vedlagte bilag for nærmere detaljer.

Konsekvensen heraf vil være, at nogle boligenheder fremover skal betale et højere boligbidrag, mens andre boligenheder får nedsat deres boligbidrag.

På ovennævnte ejendom, installationsnr.: 139800 bliver der i dag opkrævet følgende (2004-priser):

0 stk. bidrag 1 af 1070,00	kr. =	0	kr. inkl. moms
8 stk. bidrag 2 af 642,00	kr. =	5136	kr. inkl. moms
0 stk. bidrag 3 af 264,50	kr. =	0	kr. inkl. moms
I alt		5136	kr. inkl. moms

Fra 1. januar 2005 vil der blive opkrævet følgende (2005-priser):

0 stk. bidrag 1 af 945,00	kr. =	0	kr. inkl. moms
9 stk. bidrag 2 af 567,00	kr. =	5103	kr. inkl. moms
0 stk. bidrag 3 af 236,25	kr. =	0	kr. inkl. moms
I alt		5103	kr. inkl. moms

Difference: -33 kr. inkl. moms. Ændringen vil fremgå af førstkommende opgørelse eller aconto.

Med venlig hilsen



Esben R. Andersen

Renovationsgebyrets sammensætning

I Århus Kommune er renovationsgebyret opdelt i følgende 3 dele.

Indsamlingsgebyr

Indsamlingsgebyret dækker Århus Kommunes udgifter til at betale private vognmand for at foretage tømning af beholdere/containere til dagrenovation samt øvrige udgifter til beholdere/containere.

Gebyrets størrelse afhænger af beholderstørrelse og hvor ofte den tømmes.

Behandlingsgebyr

Behandlingsgebyret dækker Århus Kommunes udgifter til behandling af dagrenovation på forbrændingsanlæg inkl. statsafgifter.

Gebyrets størrelse afhænger af beholderstørrelse og hvor ofte den tømmes.

Boligbidrag

Boligbidraget dækker Århus Kommunes øvrige udgifter til husholdningsaffald. Det er f.eks. udgifter til Genbrugsstationer, Glas- og papircontainere, Storskrald og farligt affald.

Alle ejendomme, hvorpå der er registreret beboelse i Bygnings- og boligregisteret skal betale et boligbidrag pr. beboelsesenhed medmindre Århus Kommunale Værker vurderer, at ejendommen er uegnet til beboelse.

Boligbidraget størrelse afhænger af, hvordan boligen er registreret i Bygnings- og boligregisteret. Se bagsiden for nærmere detaljer.

Boligbidrag til fælles renovationsordninger 2005	Kr. inkl. moms
Bidrag 1 Fritliggende énfamiliehus, rækkehus, dobbelthus, stuehus til landejendom, blandet bolig og erhverv eller anden bygning til helårsbeboelse.	945,00
Bidrag 2 Etageboligbebyggelse (lejlighed), sommerhus	567,00
Bidrag 3 Kollegiebolig (lejlighed og værelse), værelse i døgninstitution, kolonihave og beboelsesejendomme under 40 m ²	236,25

Fastsættelse af boligbidraget

Boligbidrag	Registreringer i Bygnings- og boligregisteret			
	Anvendelseskode for boligenheden	Køkkenforhold	m ² – grænse	
Bidrag 1 <i>Villaer, rækkehus mv.</i>	110	Stuehus til landbrugsejendom	med eget køkken (E)	Enheder på over 40 m ² .
	120	Fritliggende enfamiliehus (parcelhus)	med eget køkken (E)	Enheder på over 40 m ²
	130	Række-kæde-dobbelt hus	med eget køkken (E)	Enheder på over 40 m ²
	Enheder med anvendelseskode for erhverv kombineret med boligtype 2 (blandet erhverv og beboelse) og med eget køkken skal også betale bidrag 1, hvis enheden er over 40 m ² . Er enheden derimod på 40 m ² eller derunder skal der kun betales ét bidrag 3.			
Bidrag 2 <i>Lejligheder, sommerhuse</i>	140	etagebebyggelse (flerfamiliehus, herunder 2-familiehus)	med eget køkken (E)	Enheder på over 40 m ²
	190	Anden bygning til helårsbeboelse	med eget køkken (E)	Enheder på over 40 m ²
	510	Sommerhus		Enheder på over 40 m ²
	Alle enheder, der er registreret som boligtype 5 (sommer/fritidsbolig) skal betale bidrag 2, når enheden er på over 40 m ² eller derover. Dette gælder for alle anvendelseskoder med undtagelse af 150 og 160.			
Bidrag 3 <i>Værelser, kollegieboliger</i>	Generelt skal enheder på 40 m² eller derunder kun betale ét bidrag 3.			
	Her ud over betragtes nedenstående som værelser, hvor der skal betales ét bidrag 3, hvis enheden er på 40 m ² eller derunder. Er enheden derimod på over 40 m ² skal der betales ét bidrag 3 pr. værelse.			
	110	Stuehus til landbrugsejendom	Adgang til fælleskøkken (F)	Uafhængig af m ²
	120	Fritliggende enfamiliehus (parcelhus)	Fastkogeinstallation i værelse eller på gang (G)	
	130	Række-kæde-dobbelt hus	Uden fast kogeinstallation (H)	
	140	Etagebebyggelse		
	190	Anden bygning til helårsbeboelse		
	150	Kollegium		
	160	Døgninstitution (plejehjem, alderdomshjem, børne- eller ungdomshjem)	med eget køkken (E)	Uafhængig af m ²
	Enheder med anvendelseskode for erhverv kombineret med boligtype 2 (blandet erhverv og beboelse) uden eget køkken betragtes som værelse uafhængigt af m ² .			
Alle enheder, der er registreret som boligtype 3 (værelse) eller boligtype 4 (fælles husholdning) betragtes som værelse. Dette gælder uafhængigt af anvendelseskoden for enheden.				
Kolonihaveforeninger skal betale ét bidrag 3 pr. have.				
Intet boligbidrag	Rene erhvervsenheder og supplementsrum			
Ved boliger med fejlagtige eller ingen registreringer i Bygnings- og boligregisteret fastsættes boligbidraget skønsmæssigt i henhold til ovenstående principper. Det kan f.eks. forekomme ved ulovlig beboelse og ved nybyggeri.				

12092

Glenn Sørensen
 Odinsvej 1 A 1.
 8230 Åbyhøj

Vedr. ejendommen
 Odinsvej 1 A-B/Silkeborgv.230
 8230 Åbyhøj

For regnskabsperioden
 01/02-2004 - 31/01-2005

Ejendommens udgifter

Udgiftsart	Beløb
Fjernvarme Afregning modtaget d.22/02-2005.	53.750,16
Samlede udgifter til fordeling	53.750,16

Hovedfordeling af samlede udgifter

Fordelingsbeløb	Sum af enheder for ejendommen	Art	Enhedspris
26.110,70	228,50	Målerdelinger, varme	114,2700
15.075,00	74,99	Vær.hane and. varmt vand	201,0268
12.564,46	168,80	Grundgebyr m ² varmeplade	74,4340
53.750,16			

Meddelelser påført opgørelserne:

fordelingsregnskab

12092 Odinsvej 1 A-B/Silkeborgv.230, 8230 Åbyhøj

CLORIUS
MÅLER-SERVICE K/S

Art	Enhed	Beløb	Regnskabsperiode	01/02-2004 - 31/01-2005
Målerdelinger, varme	12,00	1.371,24	Farvehandel	
Grundgebyr m ² varmevlade	2,70	200,97	Silkeborgvej 230 Kld.	
			Periode	01/02-2004 - 31/01-2005
			001 100	
			Ialt	kr. 1.572,21
			- betalt a'conto	kr. 0,00
			Efterbetaling	kr. 1.572,21
				<i>Rebetalt 19/9 2005</i>
Målerdelinger, varme	29,50	3.370,97	Real Mæglerne	
Grundgebyr m ² varmevlade	14,60	1.086,74	Silkeborgvej 230 St.	
			Periode	01/02-2004 - 31/01-2005
			001 110	
			Ialt	kr. 4.457,71
			- betalt a'conto	kr. 0,00
			Efterbetaling	kr. 4.457,71
				<i>Rebetalt 19/9 2005</i>
Målerdelinger, varme	7,00	799,89	Lærke ?	
Vær.hane and. varmt vand	2,21	444,27	Silkeborgvej 230 1.	
Grundgebyr m ² varmevlade	5,68	422,79	Periode	01/02-2004 - 30/04-2004
			001 120	
			Ialt	kr. 1.666,95
			- betalt a'conto	kr. 3.345,00
			Tilbagebetaling	kr. -1.678,05
				<i>Rebetalt 19/9 2005</i>
Målerdelinger, varme	9,00	1.028,43	Nina Thoroddsen	
Vær.hane and. varmt vand	6,02	1.210,18	Silkeborgvej 230 1.	
Grundgebyr m ² varmevlade	15,46	1.150,75	Periode	01/05-2004 - 31/12-2004
			001 121	
			Ialt	kr. 3.389,36
			- betalt a'conto	kr. 8.920,00
			Tilbagebetaling	kr. -5.530,64
				<i>Rebetalt 19/9 2005</i>
Målerdelinger, varme	3,00	342,81	S. Harders	
Vær.hane and. varmt vand	0,76	152,78	Silkeborgvej 230 1.	
Grundgebyr m ² varmevlade	1,96	145,89	Periode	01/01-2005 - 31/01-2005
			001 122	
			Ialt	kr. 641,48
			- betalt a'conto	kr. 1.115,00
			Tilbagebetaling	kr. -473,52
				<i>Rebetalt 19/9 2005</i>
Målerdelinger, varme	21,00	2.399,67	Dan Jensen	
Vær.hane and. varmt vand	9,00	1.809,24	Odinsvej 1 A St.	
Grundgebyr m ² varmevlade	18,10	1.347,26	Periode	01/02-2004 - 31/01-2005
			002 100	
			Ialt	kr. 5.556,17
			- betalt a'conto	kr. 7.200,00
			Tilbagebetaling	kr. -1.643,83
				<i>Rebetalt</i>
Målerdelinger, varme	20,00	2.285,40	Glenn Sørensen	
Vær.hane and. varmt vand	9,00	1.809,24	Odinsvej 1 A 1.	
Grundgebyr m ² varmevlade	22,20	1.652,43	Periode	01/02-2004 - 31/01-2005
			002 110	
			Ialt	kr. 5.747,07
			- betalt a'conto	kr. 8.100,00
			Tilbagebetaling	kr. -2.352,93
				<i>Rebetalt</i>
Målerdelinger, varme	35,00	3.999,45	Dieter Britz	
Vær.hane and. varmt vand	8,00	1.608,21	Odinsvej 1 A 2.	
Grundgebyr m ² varmevlade	15,90	1.183,50	Periode	01/02-2004 - 31/01-2005
			002 120	
			Ialt	kr. 6.791,16
			- betalt a'conto	kr. 6.000,00
			Efterbetaling	kr. 791,16
				<i>Rebetalt</i>

Fordelingsregnskab

12092 Odinsvej 1 A-B/Silkeborgv.230, 8230 Åbyhøj

CLORIUS
MÅLER-SERVICE K/S

Art	Enhed	Beløb	Regnskabsperiode	01/02-2004 - 31/01-2005
Målerdelinger, varme	19,00	2.171,13	Jane Madsen	
Vær.hane and. varmt vand	8,00	1.608,21	Odinsvej 1 B S.V.	
Grundgebyr m ² varmevlade	10,80	803,89	Periode	01/02-2004 - 31/01-2005
			003 100	
			Ialt	kr. 4.583,23
			- betalt a'conto	kr. 6.048,00
			Tilbagebetaling	kr. -1.464,77
				<i>Betalt</i>
Målerdelinger, varme	17,50	1.999,73	Artur Conny	
Vær.hane and. varmt vand	8,00	1.608,21	Odinsvej 1 B S.H.	
Grundgebyr m ² varmevlade	13,80	1.027,19	Periode	01/02-2004 - 31/01-2005
			003 110	
			Ialt	kr. 4.635,13
			- betalt a'conto	kr. 6.240,00
			Tilbagebetaling	kr. -1.604,87
				<i>Betalt</i>
Målerdelinger, varme	14,50	1.656,92	Niels Kirkeby	
Vær.hane and. varmt vand	8,00	1.608,21	Odinsvej 1 B 1.V.	
Grundgebyr m ² varmevlade	14,40	1.071,85	Periode	01/02-2004 - 31/01-2005
			003 120	
			Ialt	kr. 4.336,98
			- betalt a'conto	kr. 6.900,00
			Tilbagebetaling	kr. -2.563,02
				<i>Betalt</i>
Målerdelinger, varme	19,50	2.228,27	Nykjær Madsen	
Vær.hane and. varmt vand	8,00	1.608,21	Odinsvej 1 B 1.H	
Grundgebyr m ² varmevlade	16,00	1.190,94	Periode	01/02-2004 - 31/01-2005
			003 130	
			Ialt	kr. 5.027,42
			- betalt a'conto	kr. 6.900,00
			Tilbagebetaling	kr. -1.872,58
				<i>Betalt 1/9 2005</i>
Målerdelinger, varme	6,00	685,62	Petersen	
Vær.hane and. varmt vand	1,31	263,35	Odinsvej 1 B 2.	
Grundgebyr m ² varmevlade	2,82	209,90	Periode	01/02-2004 - 31/03-2004
			003 140	
			Ialt	kr. 1.158,87
			- betalt a'conto	kr. 1.148,00
			Efterbetaling	kr. 10,87
				<i>Betalt</i>
Målerdelinger, varme	15,50	1.771,17	Thomas Britz	
Vær.hane and. varmt vand	6,69	1.344,89	Odinsvej 1 B 2.	
Grundgebyr m ² varmevlade	14,38	1.070,36	Periode	01/04-2004 - 31/01-2005
			003 141	
			Ialt	kr. 4.186,42
			- betalt a'conto	kr. 5.740,00
			Tilbagebetaling	kr. -1.553,58
				<i>Betalt</i>
Målerdelinger, varme	228,50		Ialt til fordeling	kr. 53.750,16
Vær.hane and. varmt vand	74,99		Ialt til betaling	kr. 53.750,16
Grundgebyr m ² varmevlade	168,80		Ialt a'contobetaling	kr. 67.656,00
			Ialt efterbetaling	kr. 6.831,95
			Ialt tilbagebetaling	kr. -20.737,79

Fordeling af diverse gebyrer

12092 Odinsvej 1 A-B/Silkeborgv.230 8230 Åbyhøj 01/02-2004 - 31/01-2005

Lejlighed	Beboer	Flyttedato	Flyttegebyr Kr.	Ekstra beregninger
001120 1. ID:	Lærke ?	30.04.04	220,00	0,00
001121 1. ID:	Nina Thoroddsen	31.12.04	410,00	0,00
003140 2. ID:	Petersen	31.03.04	220,00	0,00
Ialt	3 gebyrer		850,00	0,00

Glenn Sørensen
Odinsvej 1 A 1.
8230 Åbyhøj

2005.08.29

Vi har modtaget meddelelse om flytning på nedenstående adresse:

Vort anl.nr. 12092/002/12/0	Adresse Odinsvej 1 A,2. 8230 Åbyhøj
Adm.nummer	Fraflyttede beboer Dieter Britz
Fraflytningsdato 2005.07.31	Clorius flyttegebyr kr. 425,00 incl.moms
Ifølge det oplyste er den tilflyttede beboer Dieter Britz	

Flyttegebyret vil blive opkrævet sammen med varmeregnskabshonoraret
Bestilling på dette arbejde er modtaget af tilflytter/tlf.

Med venlig hilsen

Clorius Måler-Service K/S

Serviceafdelingen

367290/ 1

Forbrugsopgørelse

5479

6513627

Her er det

/// CLORIUS

MÅLER-SERVICE K/S

Trindsøvej 7b · 8000 Århus C

Tlf 87 44 77 00 · Fax 86 15 26 33

Venligst oplys kontonr, så jeg
kan overføre pengene.

Beholdt gsc 18/9 2005

Nykjær Madsen
Odinsvej 1 B 1.H
8230 Åbyhøj

Muh
Glenn

Vedr. ejendommen

Odinsvej 1 A-B/Silkeborgv.230
8230 Åbyhøj

For regnskabsperioden

01/02-2004 - 31/01-2005

Ejendommens udgifter

Udgiftsart	Beløb
Fjernvarme Afregning modtaget d.22/02-2005.	53.750,16
Samlede udgifter til fordeling	53.750,16

Deres Boligdata

Anlæg nr.	Lejer nr.	Ejer nr.
12092 003	13 0	

Anlæg nr. bedes opgivet ved henvendelse.

Glenn Sørensen
Odinsvej 1 A 1.
8230 Åbyhøj

Hovedfordeling af samlede udgifter

Fordelingsbeløb	Sum af enheder for ejendommen	Art
26.110,70	228,50	Målerdelinger, varme
15.075,00	74,99	Vær.hane and. varmt vand
12.564,46	168,80	Grundgebyr m ² varmeblade
53.750,16		

Deres regning

for perioden:

01/02-2004 - 31/01-2005

Enhedspris	Enheder	Beløb
114,2700	19,50	2.228,27
201,0268	8,00	1.608,21
74,4340	16,00	1.190,94

Deres regning	5.027,42
- indbetalt á conto	6.900,00
Tilbagebetaling	-1.872,58

Ejer/adm.

Afregning kan IKKE ske gennem Clorius

Glenn Sørensen
Odinsvej 1 A 1.
8230 Åbyhøj

Vedlagt fremsendes fordelingsregnskabet for ejendommen 12092
Odinsvej 1 A-B/Silkeborgv.230, 8230 Åbyhøj

2005.04.20

Kære kunde,

vi har nu udfærdiget fordelingsregnskabet som hermed fremsendes.

* Fordelingsregnskabets periode er 01/02-2004 - 31/01-2005

* Regnskabsperioden er 7,74% varmere end sidste års periode.

Vi håber, at fordelingsregnskabet stemmer overens med Deres forventninger, og har de spørgsmål hertil, er De velkommen til at kontakte vores regnskabsafdeling.

Yderligere information om Clorius Måler-Service K/S kan findes på vor hjemmeside www.cm-s.dk.

Med venlig hilsen
Clorius Måler-Service K/S

Gitte Lund
Regnskabsafdelingen
e-mail: gl@cm-s.dk
telefon 8744 7720

Fordeling af diverse gebyrer

12092 Odinsvej 1 A-B/Silkeborgv.230 8230 Åbyhøj 01/02-2004 - 31/01-2005

Lejlighed	Beboer	Flyttedato	Flyttegebyr Kr.	Ekstra beregninger
001120 1. ID:	Lærke ?	30.04.04	220,00	0,00
001121 1. ID:	Nina Thoroddsen	31.12.04	410,00	0,00
003140 2. ID:	Petersen	31.03.04	220,00	0,00
Ialt	3 gebyrer		850,00	0,00

Glenn Sørensen
Odinsvej 1 A 1.
8230 Åbyhøj

2005.08.29

Vi har modtaget meddelelse om flytning på nedenstående adresse:

Vort anl.nr. 12092/002/12/0	Adresse Odinsvej 1 A,2. 8230 Åbyhøj
Adm.nummer	Fraflyttede beboer Dieter Britz
Fraflytningsdato 2005.07.31	Clorius flyttegebyr kr. 425,00 incl.moms
Ifølge det oplyste er den tilflyttede beboer Dieter Britz	

Flyttegebyret vil blive opkrævet sammen med varmeregnskabshonoraret

Bestilling på dette arbejde er modtaget af tilflytter/tlf.

Med venlig hilsen

Clorius Måler-Service K/S

Serviceafdelingen

367290/ 1