

# Aflæsning af målere



**Århus  
Kommune  
Værker**

Gleen Sørensen  
Odinsvej 1A, 1.  
8230 Åbyhøj

Bautavej 1

Postboks 1323

8210 Århus V

Tlf. 8940 1500

Fax 8940 1505

[www.aakv.dk](http://www.aakv.dk)

[akv@aarhus.dk](mailto:akv@aarhus.dk)

Bank: 2211-3485942431

CVR nr. 0035969314

Århus, den 15.01.2006

## Kære kunde

Det er nu tid for indberetning af måleraflæsninger.

Vi skal have dine aflæsninger inden 14 dage, ellers bliver vi nødt til at skønne dit forbrug.

Er du i tvivl om, hvordan du udfylder kortet, kan du se en vejledning på bagsiden.

## Det er let at indberette dine måleraflæsninger



### Telefon:

- Start med at udfylde kortet.
- Du skal bruge kortnr. og adgangskode. Se nederst på siden.
- Ring på telefon 8081 5520, det er gratis.

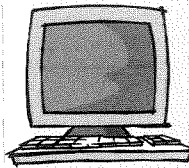

### Internet:

- Start med at udfylde kortet.
- Du skal bruge kortnr. og adgangskode. Se nederst på siden.
- Klik ind på [www.aakv.dk](http://www.aakv.dk) og find tast selv funktionen på hjemmesiden.



- Undgå køen på posthuset.
- Tilmeld regningen til BetalingsService.



- Tilmeld dig både til BetalingsService og e-boks.
  - Få årsopgørelse og selvaflæsningskort sendt elektronisk via e-Boks.
- Læs mere på [www.aakv.dk](http://www.aakv.dk)

Installationsadresse: Odinsvej 1A, 8230 Åbyhøj

Udskrevet den: 15.01.2006

Kortnr.: 35585620465

Adgangskode: 139800

Forbrugsart	Måler nr.	Sidste aflæsning	Linie nr.	Ny aflæsning
Vand	27356939	2839 m <sup>3</sup>	1	1010103216171

Aflæst den

23/1 2006

Indberettet via telefon 23/1 2006

Ejerforeningen  
c/o Glenn Sørensen  
Odinsvej 1 A 1  
8230 Åbyhøj

Installations nr. 104865-01

Kunde nr. 50047243

Internetkode 34284

Valgdistrikt: 115

Opgørelse

Installationsadresse: Ejerforeningen  
Odinsvej 1 A, 8230 Åbyhøj

Fakturadato: 01-03-2006

Fakturanr.: 1048650123

Forfaldsdato: 02-03-2006

Udskrevet af: Beregning

Aftagenr. 15101048656

e-Bokskode 1510003105954

**B**

EL:		Antal	Pris/kWh	Beløb kr.
Opgørelse el	01-02-2005 - 31-01-2006	4705 kWh	1,55700	7.325,69
Abonnement el	01-02-2005 - 31-01-2006			643,75
Aconto faktureret	01-02-2005 - 31-01-2006			-8.838,80
For meget faktureret ekskl. gebyrer mm.				-869,36
Aconto el	01-02-2006 - 31-03-2006	747 kWh	1,55230	1.159,54
Abonnement el	01-02-2006 - 31-03-2006			104,06
PBS rabat				-10,00

<b>Trækkes via PBS den 02-03-2006</b>	(Specifikation på bagsiden)	<b>384,24</b>
---------------------------------------	-----------------------------	---------------

NRGi ejer og vedligeholder stikledning

Afgiftsspecifikation	Elafgift	CO2-afgift	Distf. bidrag	Moms
Opgørelse	2.521,88	423,45	188,20	1.593,89
Tidligere opkrævet	<u>2.817,23</u>	<u>473,04</u>	<u>210,24</u>	<u>1.767,77</u>
Difference	-295,35	-49,59	-22,04	-173,88
Aconto	400,39	67,23	29,88	252,72
Andet	<u>0,00</u>	<u>0,00</u>	<u>0,00</u>	<u>-2,00</u>
I alt	105,04	17,64	7,84	76,84

Forventede visninger:

2006-05-31	2006-07-31	2006-09-30	2006-11-30	2007-01-31	Forventet årsforbrug
114410	115196	115982	116769	117568	4705

Udvikling i elforbrug:	feb. -05 - jan. -06	4705
	feb. -04 - jan. -05	5270
	feb. -03 - jan. -04	5472

Opgørelse El	01.02.05-31.01.06	Målerstand	Antal	å pris	Beløb kr.
<b>NRGI Net A/S Cvr.nr. 21262498</b>					
Aflæsning (tlf)	den 31.01.06	112863			
Aflæsning (tlf)	den 31.01.05	108158	4.705 kWh		
Offentlige forpligtelser			4.705 kWh	0,10110	475,68
Eltransportbetaling NRGi			4.705 kWh	0,11780	554,25
Eltransport Energinet.dk			4.705 kWh	0,04990	234,78
Elafgift			4.705 kWh	0,53600	2.521,88
CO2-afgift			4.705 kWh	0,09000	423,45
Eldistributionsbidrag			4.705 kWh	0,04000	188,20
Abonnement			365 dage		425,00
					4.823,24
Moms 25 % af 4.823,24					<u>1.205,81</u>
Opgørelse NRGI Net A/S					6.029,05
<b>Forsyning A/S Cvr.nr. 27425100</b>					
Fri el - (100,0%)			4.705 kWh	0,31080	1.462,31
Abonnement			365 dage		<u>90,00</u>
					1.552,31
Moms 25 % af 1.552,31					<u>388,08</u>
Opgørelse Forsyning A/S					1.940,39
Total Opgørelse					7.969,44

Aconto El	01.02.06-31.03.06		Antal	å pris	Beløb kr.
<b>NRGI Net A/S Cvr.nr. 21262498</b>					
Offentlige forpligtelser			747 kWh	0,04800	35,86
Eltransportbetaling NRGi			747 kWh	0,11780	88,00
Eltransport Energinet.dk			747 kWh	0,04100	30,63
Elafgift			747 kWh	0,53600	400,39
CO2 Afgift			747 kWh	0,09000	67,23
Eldistributionsbidrag			747 kWh	0,04000	29,88
Abonnement			59 dage		<u>68,70</u>
					720,69
Moms 25 % af 720,69					<u>180,17</u>
Aconto NRGI Net A/S					900,86
<b>Forsyning A/S Cvr.nr. 27425100</b>					
Fri el - (100,0%)			747 kWh	0,36900	275,64
Abonnement			59 dage		<u>14,55</u>
					290,19
Moms 25 % af 290,19					<u>72,55</u>
Aconto Forsyning A/S					362,74
Total Aconto					1.263,60

EJERFORENINGEN ODINSVEJ 1, 1A, 1B 3015 3642  
V/GLENN SØRENSEN  
ODINSVEJ 1A, 1  
8230 ÅBYHØJ

BETALINGSOVERSIGT

1. JANUAR 2006

SIDE 1

FRA DANSKE BANK  
AABYHØJ AFDELING  
SILKEBØRGVEJ 228  
8230 ÅBYHØJ  
70 10 37 84

- VI HAR MODERNISERET BETALINGSOVERSIGTEN. DEN ER BLEVET LETTERE AT LÆSE, OG DE ENKELTE BETALINGER ER BEDRE ADSKILT. LÆS OM ÆNDRINGERNE PÅ BAGSIDEN AF BETALINGSOVERSIGTEN.

4. JANUAR BETALES DETTE BELØB VEDR. AFTALENR 794485009 1.518,39  
NRGI NET A/S KUNDENR. 10486501

INSTALLATIONS NR. 104865-01 AFTAGENR. 15101048656  
KUNDENR: 3105954 INTERNETKODE: 15882  
E-BOKSKODE: 1510003105954  
KUNDESERVICE TLF. NR. 70 11 45 00  
FAKTURANR: 10486501022 FAKTURADATO: 01-01-2006  
INST.ADRASSE: ODINSVEJ 1 A 8230 ÅBYHØJ  
VALGDISTRIKT: 115 DISTRIKT 0  
ACONTOPERIODE: 01-12-2005 - 31-01-2006  
NRGI NET A/S CVR.NR. 21262498  
ELFORBRUG 906 KWH

OFFENTLIGE FORPLIGTELSE	906 KWH A 0,0690 KR.	62,51
ELTRANSPORTBETALING NRGI	906 KWH A 0,1178 KR.	106,73
ELTRANSPORT ENERGINET.DK	906 KWH A 0,0510 KR.	46,21
ELAFGIFT	906 KWH A 0,5360 KR.	485,62
CO2-AFGIFT	906 KWH A 0,0900 KR.	81,54
ELDISTRIBUTIONS BIDRAG	906 KWH A 0,0400 KR.	36,24
ABONNEMENT		72,19
PBS RABAT		-8,00
MOMS 25 % AF KR. 883,04		220,76
I ALT NRGI NET A/S		1103,80

FORSYNING A/S CVR.NR. 27425100		
FRI EL ACONTO (100,0%)	906 KWH A 0,3492 KR.	316,38
ABONNEMENT		15,29
MOMS 25 % AF KR. 331,67		82,92
I ALT FORSYNING A/S		414,59

I ALT TIL BETALING DEN 04-01-2006 KR. 1518,39

SIDSTE AFLÆSNING 31-01-2005 108158  
SUM AF BEREGNET ACONTO KWH INKL. DENNE REGNING: 5256

9. JANUAR BETALES DETTE BELØB VEDR. AFTALENR 696251762 13.454,20  
ALM. BRAND FORSIKRING A/S KONTONR 9121567

UDSKRIFT NR. 1/2005  
BYGNINGSPOLICE 000112152650  
BYGNINGSFORS  
ODINSVEJ 1A  
8230 ÅBYHØJ  
TERM.PRÆMIE  
01.01.2006-01.01.2007 13.446,20  
STEMPEL 8,00  
IALT 13.454,20  
I PRÆMIER PÅ FAMILIE-, HUS- OG  
MOTORFORSIKRINGER ER INDEHOLDT BIDRAG  
PÅ 10 KR. PR. POLICE TIL GARANTIFOND.

I ALT HÆVES PÅ KONTO 3642-3642103822 14.972,59



Ejerforeningen  
c/o Glenn Sørensen  
Odinsvej 1 A 1  
8230 Åbyhøj

B

**Aflæsning af Deres elmåler**

I anledning af årsafregning bedes De venligst aflæse Deres elmåler.  
Skriv måleraflæsningen og aflæsningsdatoen på kortet.

Indberetning af måleraflæsningen kan De foretage på følgende måder:

De kan benytte vor kundeservicemodul på [www.nrgi.dk](http://www.nrgi.dk)

1. Gå ind på [www.nrgi.dk](http://www.nrgi.dk) på Internettet
2. Klik ind på vores kundeservicemodul på forsiden
3. Benyt Deres kundenr. 3105954 og internetkode 15882 til at logge på

De kan ringe til vor servicetelefon

1. Ring op til NRGi's servicetelefon på tlf. nr. 38 38 22 70
2. Følg vejledningen i telefonen

De kan indsende kortet pr. post. (husk porto)

Aflæsningen bedes afleveret hurtigst muligt og senest den 29. Januar 2006.

Såfremt vi ikke modtager Deres aflæsning, vil vi fremsende et rykkerkort og der vil påløbe et gebyr på kr. 81,25 for dette.



Med venlig hilsen  
EnergiDanmark NRGi

**SELVAFLÆSNINGSKORT**

*Indberettet via telefon 23/1 2006*

Dato:  
11-01-2006

Installationsadresse:  
Odinsvej 1 A  
8230 Åbyhøj

Aflæsningsdato:  
Dag Måned År

Installationsnr:  
104865

2 3 | 0 1 | 0 6

Målernr.: 1037412  
Energiform.: 2 El  
Sidste aflæsning: 31-01-2005  
Sidste målerstand: 108158

Målerstand nu:

Forbrug sidste år:  
5270 kWh

0 0 | 1 1 | 2 8 | 6 3

Kunde:  
Ejerforeningen  
Odinsvej 1 A  
8230 Åbyhøj

Skriv tallene som vist her, da kortet aflæses elektronisk:

0 | 1 | 2 | 3 | 4 | 5 | 6 | 7 | 8 | 9

V



Odins Vej &lt;ejeforening@gmail.com&gt;

---

## Ny adresse

1 meddelelse

---

**Odins Vej <ejeforening@gmail.com>****27. maj 2006 15.39**

Til: Århus Kommunale Værker &lt;akv@aarhus.dk&gt;

Cc: "Odinsvej 1A, 2. Sandra Britz" &lt;snbritz@tele2adsl.dk&gt;

Varme kundenr.: 6000068841001

Vand kundenr.: 6000270407001

Renovations k-nr.: 700001328801

I går (fredag d. 26. maj 2006) har jeg som ny kasserer af vor ejerforening på

● Odinsvej 1, 1A og 1B, DK-8230 Åbyhøj

bedt kundeservice at ændre navnet og adressen på fakturaerne fra den tidligere kasserer,

Glenn Sørensen, Odinsvej 1A, 1., 8230 Åbyhøj

til mit navn og adresse,

Sandra Britz, Odinsvej 1A, 2., 8230 Åbyhøj.

Jeg har lige set at på den ene af de tre fakturaer (til renovationen: kundenummer 700001328801) som d. 20. marts blev sendt ud til ejerforeningen står der navnet og adressen på den forside kasserer,

Poul-Erik Christensen, Odinsvej 1B, st.th. 8230 Åbyhøj.

● Siden både Glenn og Poul-Erik bor ikke længer på ejendommen, vil jeg gerne få de kommende fakturaer sendt direkte til mig.

Hvis Poul-Erik Christensen navn og adresse ikke endnu er blevet skiftet ud med mine data, må jeg godt få det gjort?

Mange tak og venlig hilsen,

Sandra Britz  
Odinsvej 1A, 2.  
8230 Åbyhøj  
tlf./fax 86250276  
mobil s26350276

# KASSEKVITTERING

Danske Bank

Kundens eksemplar

Universitets Afdeling  
Stjernepladsen  
8200 Århus N  
Telefon: 87 39 15 80  
Ref.: SODA  
2006-02-09 13:02:39

GLENN SØRENSEN

## Vi har i dag ekspederet følgende:

	Valuta	Beløb	Løbenr.
Indbetalt på kontonr. 3642103822 med kortnr. 50193642xxxx2103 heraf checks DKK 996,56 hvorefter saldoen er DKK 57.212,39 og det disponible beløb er DKK 57.212,39	DKK	996,56	95
	<i>Overskud d (NRGI)</i>		
		DKK 0,00	

09-02-2006 3635 W60435 141 0094-0095 B70248 4,2,3,1 1-2

Vi tager forbehold for, at der er dækning for indsatte checks m.v. Kvitteringen er gyldig med maskinafstempling alene.

# Opgørelse 2006

Ejerf.Odinsvej 1, 1A Og 1B  
V/Poul-Erik Christensen  
Odinsvej 1, B St.Th.  
8230 Åbyhøj

Kundenummer: 007000013288-001  
Fakturanummer: 121543214  
Fakturadato: 22. februar 2006  
Forfaldsdato: 10. marts 2006  
Side: 1 af 3

Bemærk: Samlefakturering for flere installationer

Renovation	15.103,70 kr.
I alt	15.103,70 kr.
- faktureret a conto (excl. evt. gebyr og renter)	-15.228,01 kr.
For meget opkrævet	$-212,06 + 87,75 = -124,31$ kr.
+ medregning af 1. acontorate	$2.526,40 + 2,052 = 4.578,40$ kr.
<b>I alt til betaling</b>	<b>4.454,09 kr.</b>

3045



**Århus  
Kommunale  
Værker**

Bautavej 1  
Postboks 1323  
8210 Århus V  
Tlf. 8940 1500  
Fax 8940 1505  
www.aakv.dk  
akv@aarhus.dk  
Bank: 2211-3485942431  
CVR nr. 55133018  
SE nr. 35969314

Vedlagte regning betales/udbetales via PBS

På de efterfølgende sider kan De se hvordan regningen er beregnet.

Oplysninger om takster kan ses på [www.aakv.dk](http://www.aakv.dk)

Kundenummer: 007000013288-001

Fakturanummer: 121543214

Side: 2 af 3

Odinsvej 1, 8230 Åbyhøj

Installation: 139.799

## Opgørelse Renovation

for perioden 01.02.2005 - 31.01.2006

	Forbrug	Pris	Beløb
Afhentning 660 l, 1/uge	1,0000		2.303,87 kr.
Behandling 660 l, 1/uge	1,0000		2.482,47 kr.
Afhentning 400 l, 1/uge tømn.	1,0000		1.639,34 kr.
Behandling 400 l, 1/uge tømn.	1,0000		1.504,67 kr.
Moms 25%			1.982,60 kr.
I alt			9.912,95 kr.
- faktureret a conto inkl. moms			-10.125,01 kr.
<b>Total</b>			<b>-212,06 kr.</b>

**Total opgørelse**

**-212,06 kr.**

## A conto Renovation

for perioden 01.02.2006 - 31.05.2006 1. a conto

	Forbrug	Pris	Beløb
Afhentning 660 l, 1/uge	1,0000		509,28 kr.
Behandling 660 l, 1/uge	1,0000		657,53 kr.
Afhentning 400 l, 1/uge tømn.	1,0000		455,95 kr.
Behandling 400 l, 1/uge tømn.	1,0000		398,36 kr.
Moms 25%			505,28 kr.
<b>Total</b>			<b>2.526,40 kr.</b>

**Total a conto**

**2.526,40 kr.**

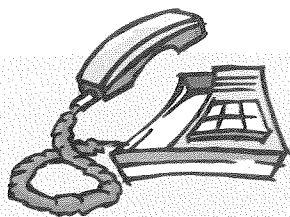

**Kundeafdeling**  
Kontakt Århus Kommunale  
Værker på telefon 8940 1940,  
hvis du har spørgsmål til  
regningen.

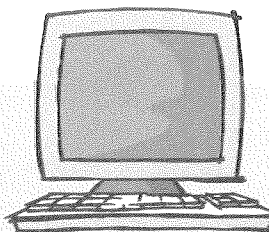

**www**  
Du kan også se mere på  
hjemmesiden [www.aakv.dk](http://www.aakv.dk)

Odinsvej 1A, 8230 Åbyhøj

Installation: 139.800

## Opgørelse Renovation

for perioden 01.02.2005 - 31.01.2006

	Forbrug	Pris	Beløb
Boligbidrag, lejl./sommerhus	9,0000		4.152,60 kr.
Moms 25%			1.038,15 kr.
I alt			5.190,75 kr.
- faktureret a conto inkl. moms			-5.103,00 kr.
<b>Total</b>			<b>87,75 kr.</b>

**Total opgørelse**

**87,75 kr.**

## A conto Renovation

for perioden 01.02.2006 - 31.05.2006 1. a conto

	Forbrug	Pris	Beløb
Boligbidrag, lejl./sommerhus	9,0000		1.641,60 kr.
Moms 25%			410,40 kr.
<b>Total</b>			<b>2.052,00 kr.</b>

**Total a conto**

**2.052,00 kr.**

### Fremtidige rater:

Opgørelse 2006. 10.03.2006	4.454,09 kr.	2. a conto..... 10.07.2006	4.578,40 kr.
3. a conto..... 10.11.2006	4.578,40 kr.		

### Meddelelser

Fra 1/2 2005 kan regninger ikke mere betales kontant hos ÅKV. Vi henviser til banker/posthuse, og opfordrer til at regninger tilmeldes Betalingsservice. Bemærk også prisændringer pr. 1/1 2006.

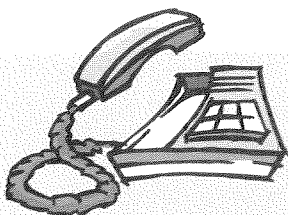

**Kundeafdeling**  
Kontakt Århus Kommunale  
Værker på telefon 8940 1940,  
hvis du har spørgsmål til  
regningen.

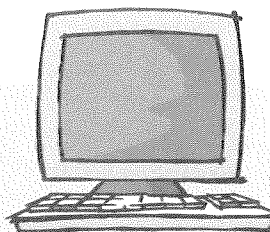

**www**  
Du kan også se mere på  
hjemmesiden [www.aakv.dk](http://www.aakv.dk)

# Opgørelse 2006

Glenn Sørensen  
Odinsvej 1A, 1. , Odinsvej  
8230 Åbyhøj

Kundenummer: 006000068841-001  
Fakturanummer: 121544113  
Fakturadato: 22. februar 2006  
Forfaldsdato: 10. marts 2006  
Side: 1 af 4

Bemærk: Samlefakturering for flere installationer

Vand	5.448,66 kr.
Afledning	6.079,20 kr.
Varme	54.840,21 kr.
I alt	66.368,07 kr.
- faktureret a conto (excl. evt. gebyr og renter)	-72.181,60 kr.
For meget opkrævet	-5.813,53 kr.
+ medregning af 1. acontorate	22.199,58 kr.
<b>I alt til betaling</b>	<b>16.386,05 kr.</b>

*a conto varme 18185,99 -  
vand 4013,59  
22199,58*

*4849,88  
- 22013,59 } 835,69  
969,25*



**Århus  
Kommunale  
Værker**

Bautavej 1  
Postboks 1323  
8210 Århus V  
Tlf. 8940 1500  
Fax 8940 1505  
www.aakv.dk  
akv@aarhus.dk  
Bank: 2211-3485942431  
CVR nr. 55133018  
SE nr. 35969314

*78185,99  
- 17999,94  
16,386,05  
  
969,25  
835,69  
1499,94*

Vedlagte regning betales/udbetales via PBS

På de efterfølgende sider kan De se hvordan regningen er beregnet.

Oplysninger om takster kan ses på [www.aakv.dk](http://www.aakv.dk)

Odinsvej 1, 8230 Åbyhøj

Installation: 139.798

## Aflæsninger

	Målernr.	Ny visning	Dato	Gl. visning	Dato	Forbrug
Varme	408418	440907	31.01.2006	349017	31.01.2005	91890,000 kWh
Varme	408418	2544,00	31.01.2006	457,00	31.01.2005	2087 m <sup>3</sup>

## Opgørelse Varme

for perioden 01.02.2005 - 31.01.2006

	Forbrug	Pris	Beløb
Varmeforbrug	91890,000 kWh a	0,37 kr.	33.640,93 kr.
Abonnement 1,5 - 3,0		693,00 kr.	693,00 kr.
Arealbidrag	848 m <sup>2</sup> a	11,1300 kr.	9.438,24 kr.
Ordinær aflæs.-målerkontrollør	1 stk. a	100,00 kr.	100,00 kr.
Moms 25%			10.968,04 kr.
I alt			54.840,21 kr.
- faktureret a conto inkl. moms			-55.804,46 kr.
<b>Total</b>			<b>-964,25 kr.</b>

Fjernvarmevand skal afkøles mindst 30,00 °C  
Kontakt os venligst såfremt Deres afkøling er under 30 °C.  
Vi har beregnet Deres afkøling til 37,90 °C

Seneste periodes MWh/kWh-forbrug pr. m<sup>2</sup> 108

**Total opgørelse**

**-964,25 kr.**

[7050] Årsgjæld.

## A conto Varme

for perioden 01.02.2006 - 31.05.2006 1. a conto Forventet årsforbrug: 92808,900 kWh

	Forbrug	Pris	Beløb
Varmeforbrug	30936,300 kWh a	0,36 kr.	11.168,00 kr.
Abonnement 1,5 - 3,0		693,00 kr.	231,00 kr.
Arealbidrag			3.149,79 kr.
Moms 25%			3.637,20 kr.
<b>Total</b>			<b>18.185,99 kr.</b>

**Total a conto**

**18.185,99 kr.**

[7050] Varme à conto.

16.

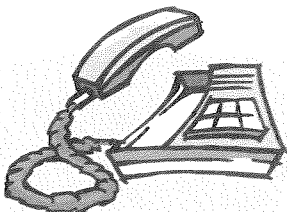

**Kundeafdeling**  
Kontakt Århus Kommune  
Værker på telefon 8940 1940,  
hvis du har spørgsmål til  
regningen.

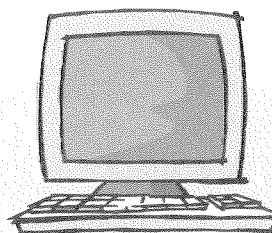

www  
Du kan også se mere på  
hjemmesiden [www.aakv.dk](http://www.aakv.dk)



Odinsvej 1, 8230 Åbyhøj  
**Aflæsninger**

Installation: 139.799

	Målernr.	Ny visning	Dato	Gl. visning	Dato	Forbrug
Vand	5294202	40	31.01.2006	0	03.12.2005	40,0 m <sup>3</sup>
Vand	2032087	5705,0	02.12.2005	5427,0	31.01.2005	278,0 m <sup>3</sup>

## Opgørelse Vand

for perioden 01.02.2005 - 31.01.2006

	Forbrug		Pris	Beløb
Vandforbrug	318,0 m <sup>3</sup>	a	6,66 kr.	2.117,24 kr.
Vandafgift til staten	318,0 m <sup>3</sup>	a	5,00 kr.	1.590,00 kr.
Grundvandsgebyr til amtet	318,0 m <sup>3</sup>	a	0,57 kr.	180,69 kr.
Abonnement 1,5-3,5			371,00 kr.	371,00 kr.
Ordinær aflæs.-målerkontrollør				100,00 kr.
Moms 25%				1.089,73 kr.
I alt				5.448,66 kr.
- faktureret a conto inkl. moms				-7.553,75 kr.
<b>Total</b>				<b>-2.105,09 kr.</b>

## Opgørelse Afledning

for perioden 01.02.2005 - 31.01.2006

	Forbrug		Pris	Beløb
Vandaflædningsbidrag	318,0 m <sup>3</sup>	a	14,90 kr.	4.738,77 kr.
Spildevandsafgift	318,0 m <sup>3</sup>	a	0,39 kr.	124,59 kr.
Moms 25%				1.215,84 kr.
I alt				6.079,20 kr.
- faktureret a conto inkl. moms				-8.823,39 kr.
<b>Total</b>				<b>-2.744,19 kr.</b>

**Total opgørelse**

**-4.849,28 kr.**

**3070**  
[årsopgjørelse]

## A conto Vand

for perioden 01.02.2006 - 31.05.2006 1. a conto Forventet årsforbrug: 318,0 m<sup>3</sup>

	Forbrug		Pris	Beløb
Vandforbrug	106,0 m <sup>3</sup>	a	6,86 kr.	727,16 kr.
Vandafgift til staten	106,0 m <sup>3</sup>	a	5,00 kr.	530,00 kr.
Grundvandsgebyr til amtet	106,0 m <sup>3</sup>	a	0,66 kr.	69,96 kr.
Abonnement 1,5-3,5			382,00 kr.	127,33 kr.
Moms 25%				363,61 kr.

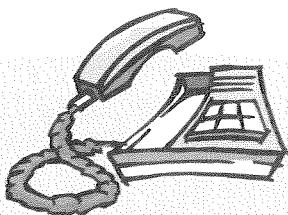

**Kundeafdeling**  
Kontakt Århus Kommune  
Værker på telefon 8940 1940,  
hvis du har spørgsmål til  
regningen.

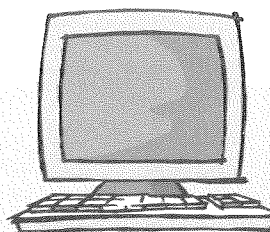

www  
Du kan også se mere på  
hjemmesiden [www.aakv.dk](http://www.aakv.dk)

**Total 1.818,06 kr.**

## A conto Afledning

for perioden 01.02.2006 - 31.05.2006 1. a conto

	Forbrug		Pris	Beløb
Vandafledningsbidrag	106,0 m <sup>3</sup>	a	16,27 kr.	1.724,62 kr.
Spildevandsafgift	106,0 m <sup>3</sup>	a	0,30 kr.	31,80 kr.
Moms 25%				439,11 kr.
<b>Total</b>				<b>2.195,53 kr.</b>

**Total a conto 4.013,59 kr.**

### Fremtidige rater:

Opgørelse 2006. 10.03.2006	16.386,05 kr.	2. a conto.....	10.07.2006	22.199,58 kr.
3. a conto.....	10.11.2006	22.199,58 kr.		

### Meddelelser

Fra 1/2 2005 kan regninger ikke mere betales kontant hos ÅKV. Vi henviser til banker/posthuse, og opfordrer til at regninger tilmeldes Betalingservice. Bemærk også prisændringer pr. 1/1 2006.

[3010] Vand a conto + opgj.   
+ 4849,28   
+ 4013,59   
8862,87   
~~8862,87~~

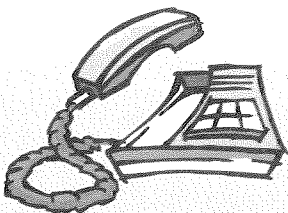

**Kundeafdeling**  
Kontakt Århus Kommunale  
Værker på telefon 8940 1940,  
hvis du har spørgsmål til  
regningen.

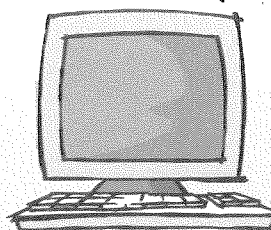

**www**  
Du kan også se mere på  
hjemmesiden [www.aakv.dk](http://www.aakv.dk)

# Opgørelse 2006

Gleen Sørensen  
Odinsvej 1A, 1.  
8230 Åbyhøj

Kundenummer: 006000270407-001  
Fakturanummer: 121562103  
Fakturadato: 22. februar 2006  
Forfaldsdato: 10. marts 2006  
Side: 1 af 3

## Installation: 139.800 Odinsvej 1A, 8230 Åbyhøj

Vand	7.005,15 kr.
Afledning	8.183,84 kr.
I alt	15.188,99 kr.
- faktureret a conto (excl. evt. gebyr og renter)	-13.570,68 kr.
For lidt opkrævet	1.618,31 kr.
+ medregning af 1. acontorate	5.359,01 kr.
<b>I alt til betaling</b>	<b>6.977,32 kr.</b>

### Forbrugets udvikling de seneste 3 perioder:

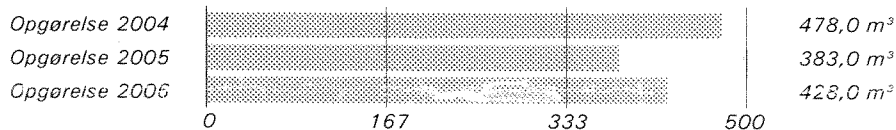

**Århus  
Kommunale  
Værker**

Bautavej 1  
Postboks 1323  
8210 Århus V  
Tlf. 8940 1500  
Fax 8940 1505

[www.aakv.dk](http://www.aakv.dk)  
[akv@aarhus.dk](mailto:akv@aarhus.dk)

Bank: 2211-3485942431

CVR nr. 55133018

SE nr. 35969314

Vedlagte regning betales/udbetales via PBS

På de efterfølgende sider kan De se hvordan regningen er beregnet.

Oplysninger om takster kan ses på [www.aakv.dk](http://www.aakv.dk)

Odinsvej 1A, 8230 Åbyhøj

Installation: 139.800

## Aflæsninger

	Målnr.	Ny visning	Dato	Gl. visning	Dato	Forbrug
Vand	27356939	3267	31.01.2006	2839	31.01.2005	428,0 m <sup>3</sup>

## Opgørelse Vand

for perioden 01.02.2005 - 31.01.2006

	Forbrug		Pris	Beløb
Vandforbrug	428,0 m <sup>3</sup>	a	6,66 kr.	2.849,84 kr.
Vandafgift til staten	428,0 m <sup>3</sup>	a	5,00 kr.	2.140,00 kr.
Grundvandsgebyr til amtet	428,0 m <sup>3</sup>	a	0,57 kr.	243,28 kr.
Abonnement 1,5-3,5			371,00 kr.	371,00 kr.
Moms 25%				1.401,03 kr.
I alt				7.005,15 kr.
- faktureret a conto inkl. moms				-6.303,25 kr.
<b>Total</b>				<b>701,90 kr.</b>

## Opgørelse Afledning

for perioden 01.02.2005 - 31.01.2006

	Forbrug		Pris	Beløb
Vandaflædningsbidrag	428,0 m <sup>3</sup>	a	14,91 kr.	6.379,47 kr.
Spildevandsafgift	428,0 m <sup>3</sup>	a	0,39 kr.	167,60 kr.
Moms 25%				1.636,77 kr.
I alt				8.183,84 kr.
- faktureret a conto inkl. moms				-7.267,43 kr.
<b>Total</b>				<b>916,41 kr.</b>

**Total opgørelse**

**1.618,31 kr.**

## A conto Vand

for perioden 01.02.2006 - 31.05.2006 1. a conto Forventet årsforbrug: 428,0 m<sup>3</sup>

	Forbrug		Pris	Beløb
Vandforbrug	143,0 m <sup>3</sup>	a	6,86 kr.	980,98 kr.
Vandafgift til staten	143,0 m <sup>3</sup>	a	5,00 kr.	715,00 kr.
Grundvandsgebyr til amtet	143,0 m <sup>3</sup>	a	0,66 kr.	94,38 kr.
Abonnement 1,5-3,5			382,00 kr.	127,33 kr.
Moms 25%				479,43 kr.
<b>Total</b>				<b>2.397,12 kr.</b>

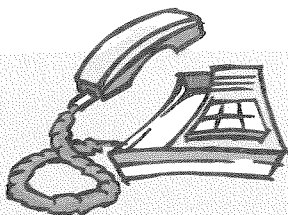

**Kundeafdeling**  
Kontakt Århus Kommunale  
Værker på telefon 8940 1940,  
hvis du har spørgsmål til  
regningen.

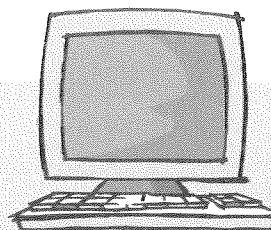

**www**  
Du kan også se mere på  
hjemmesiden [www.aakv.dk](http://www.aakv.dk)

Kundenummer: 006000270407-001  
Fakturanummer: 121562103  
Side: 3 af 3

## A conto Afledning

for perioden 01.02.2006 - 31.05.2006 1. a conto

	Forbrug		Pris	Beløb
Vandafledningsbidrag	143,0 m <sup>3</sup>	a	16,27 kr.	2.326,61 kr.
Spildevandsafgift	143,0 m <sup>3</sup>	a	0,30 kr.	42,90 kr.
Moms 25%				592,38 kr.
<b>Total</b>				<b>2.961,89 kr.</b>

**Total a conto**

**5.359,01 kr.**

### Fremtidige rater:

Opgørelse 2006. 10.03.2006	6.977,32 kr.	2. a conto.....	10.07.2006	5.359,01 kr.
3. a conto.....	10.11.2006	5.359,01 kr.		

### Meddelelser

Fra 1/2 2005 kan regninger ikke mere betales kontant hos ÅKV. Vi henviser til banker/posthuse, og opfordrer til at regninger tilmeldes Betalingsservice. Bemærk også prisændringer pr. 1/1 2006.

[3020] vand: install. 139.800

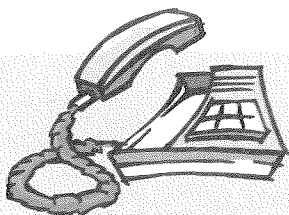

**Kundeafdeling**  
Kontakt Århus Kommunale  
Værker på telefon 8940 1940,  
hvis du har spørgsmål til  
regningen.

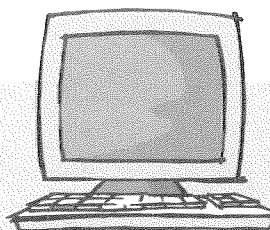

**www**  
Du kan også se mere på  
hjemmesiden [www.aakv.dk](http://www.aakv.dk)

EJERFORENINGEN ODINSVEJ 1, 1A, 1B 3015 3642  
V/GLENN SØRENSEN  
ODINSVEJ 1A, 1  
8230 ÅBYHØJ

BETALINGSOVERSIGT

1. MARTS 2006

SIDE 1

FRA DANSKE BANK  
AABYHØJ AFDELING  
SILKEBORGVEJ 228  
8230 ÅBYHØJ  
70 10 37 84

2. MARTS BETALES DETTE BELØB VEDR. AFTALENR 794485009 ✓ 384,24  
NRGI NET A/S KUNDENR. 10486501

INSTALLATIONS NR. 104865-01 AFTAGENR. 15101048656  
KUNDENR: 3105954 INTERNETKODE: 15882  
E-BOKSKODE: 1510003105954  
KUNDESERVICE TLF. NR. 70 11 45 00  
FAKTURANR: 10486501023 FAKTURADATO: 01-03-2006  
INST.ADRESSE: ODINSVEJ 1 A 8230 ÅBYHØJ  
VALGDISTRIKT: 115 DISTRIKT 0  
OPGØRELSE: 01-02-05 - 31-01-06 ACONTO: 01-02-06 - 31-03-06  
(SPECIFIKATION FREMSENDES SÆRSKILT)

10. MARTS BETALES DETTE BELØB VEDR. AFTALENR 789617444 ✓ 16.386,05  
ÅRHUS KOMMUNALE VÆRKER KONTO 6000068841001

FAKT.NR. 121544113 FAKT.DATO 22.02.06 KR. 16386,05  
OPGØRELSE 2006 01.02.05 - 31.05.06  
INST.: 139.798 ODINSVEJ 1, 8230 ÅBYHØJ  
INST.: 139.799 ODINSVEJ 1, 8230 ÅBYHØJ  
SPECIFIKATIONEN FREMSENDES SÆRSKILT

VARME

VARME à conto:

vand

10. MARTS BETALES DETTE BELØB VEDR. AFTALENR 570941313 ✓ 6.977,32  
ÅRHUS KOMMUNALE VÆRKER KONTO 6000270407001

FAKT.NR. 121562103 FAKT.DATO 22.02.06 KR. 6977,32  
OPGØRELSE 2006 01.02.05 - 31.05.06  
INST.: 139.800 ODINSVEJ 1A, 8230 ÅBYHØJ  
SPECIFIKATIONEN FREMSENDES SÆRSKILT

VAND

10. MARTS BETALES DETTE BELØB VEDR. AFTALENR 796871847 ✓ 4.454,09 [3045]  
ÅRHUS KOMMUNALE VÆRKER KONTO 7000013288001

FAKT.NR. 121543214 FAKT.DATO 22.02.06 KR. 4454,09  
OPGØRELSE 2006 01.02.05 - 31.05.06  
INST.: 139.799 ODINSVEJ 1, 8230 ÅBYHØJ  
INST.: 139.800 ODINSVEJ 1A, 8230 ÅBYHØJ  
SPECIFIKATIONEN FREMSENDES SÆRSKILT

RENOVATION

I ALT HÆVES PÅ KONTO 3642-3642103822

28.201,70



VESTERBRO TRÆLASTHANDEL ÅRHUS

Daugbjergvej 17, Boks 561, 8100 Århus C
Tlf. 87 31 02 55 - Fax 86 19 61 00
CVR.nr: 55 82 84 15 - SE.nr: 12 68 36 93
info.aarhus@stark.dk - www.stark.dk/aarhus
Bank: 3100 - 4620212784

11094
03.FEB 2006

220

OLAV DE LINDE BYGGESELSKAB
V/OLAV DE LINDE
SØREN FRICHSVEJ 38 A
8230 ÅBYHØJ

SIDE .....: 1
DATO .....: 31.01.06
SAGS. NR. ....: 1492015
KUNDE NR. ....: 22732476
VOR REF. ....: 220
Ronni Lysdal
FAKTURA NUMMER ...: 1395614

Bodk.

F A K T U R A

LEVERING 31.01.06 AFHENTET VORT LAGER
DERES REF. AFH. BØRGE

BØRGE CHRISTENSEN (PRIVAT)
TLF. 22 43 23 71
FRICHS PARKEN 38a

Table with columns: VAREBETEGNELSE, ANTAL, ENH, PRIS, BELØB. Includes items like RUKO HÆNGELÅS TYPE 2 - 2541 and OMLÆGNING CYLINDER.

udlæg Børge - betalt 16/3 2006

Table with columns: Bogf., Godkendt, Betalt, Dato, Int. Includes handwritten date 07.02.06 and signature.

BETALING.....: 28.02.06 HEREFTER RENTE

STARK - BYGGERIETS BANEKRYDNER DIN KONTO GÆLDER I ALLE STARK
FORRETNINGER

75723684

5287-6102508 21195

/// CLORIUS  
MÅLER-SERVICE K/S

Århus afdeling  
Trindsøvej 7B  
8000 Århus C  
Telefon: 87 44 77 00  
Fax: 86 15 26 33  
E-mail: cms@cm-s.dk  
CVR: 44 03 66 14

Internet: www.cm-s.dk

Glenn Sørensen  
Odinsvej 1 A 1.  
8230 Åbyhøj

**FAKTURA**

176864  
(D12092)

Dato:

2006.03.24

Anlæg nr.  
12092

Ejendom  
Odinsvej 1 A-B/Silkeborgv.230, 8230 Åbyhøj

Honorar for fordelingsregnskab pr. 2006.01.31

Kontrolrapport  
Varmeregnskab

325,00  
2.478,00

Ialt excl.moms  
25% moms

-----  
2803,00  
700,75

Ialt incl.moms

-----  
3503,75  
=====

Betalt 19/42006

Sidste rettidige betalingsdato er 2006.04.08 - efter denne dato påløber 1.5% renter pr. måned,  
samt rykkergebyr kr. 125,00

AFRIVES INDEN INDBETALING



Århus afdeling  
Silkeborgvej 279  
8230 Åbyhøj  
Telefon: 87 44 77 00  
Fax: 86 15 26 33  
E-mail: cms@cm-s.dk

Haderslev afdeling  
Nørregade 52, 1.tv.  
6100 Haderslev  
Telefon: 73 53 53 53  
Fax: 75 53 53 54  
E-mail: haderslev@cm-s.dk

Internet: www.cm-s.dk

**Glenn Sørensen**  
Odinsvej 1 A 1.  
8230 Åbyhøj

ref.: LA

28. april 2003

● **Vedr.: kontrolrapport**

Hermed fremsendes kontrolrapport.

Der er ikke foretaget ansættelser eller udskiftninger af målere i ejendommen.

Venlig hilsen  
Clorius Måler-Service K/S



● Lilly Andersen  
Regnskabsafdeling, Århus

\*\*\*\*\*  
\*  
\* Denne kontrolrapport skal indlægges som bilag \*  
\* i den tidligere fremsendte kontrolmanual \*  
\*  
\*\*\*\*\*

>>>> Der er kun medtaget de lejligheder hvortil der er bemærkninger <<<<<  
>>>> Alle lejligheders målere er kontrolleret ved årsaflysningen <<<<<

Dato:2003.04.28 \* Kontrolrapport for ejendommen: \* Side: 1  
\*  
Ejd.id: 12092 \* Odinsvej 1 A-B/Silkeborgv.230 \* Slutdato 2003.01.31  
\* 8230 Åbyhøj \*

---

```
*****
*
*           Denne kontrolrapport skal indlægges som bilag           *
*           i den tidligere fremsendte kontrolmanual             *
*
*****
```

```
>>>> Der er kun medtaget de lejligheder hvortil der er bemærkninger <<<<
>>>> Alle lejligheders målere er kontrolleret ved årsaflysningen <<<<
```

```
Dato:2004.04.13      * Kontrolrapport for ejendommen: *          Side:   1
*
Ejd.id: 12092        * Odinsvej 1 A-B/Silkeborgv.230 * Slutdato 2004.01.31
* 8230 Åbyhøj         *
-----
```

```
Lejlighed: Silkeborgvej 230, Kld.                               CMS.id:12092001 10
```

```
Registreret den:            Udføres af:            Bemærkninger:
2003.11.07                  Clorius                Nye målere er monteret med skala 27 + 34
Registreret ved:            Ansvar herfor:
Årsaflysning                Clorius
Art:                          Dato for udførsel:
Måler(e) monteret           2003.11.10
-----
```

Århus afdeling  
Silkeborgvej 279  
8230 Åbyhøj  
Telefon: 87 44 77 00  
Fax: 86 15 26 33  
E-mail: cms@cm-s.dk

Haderslev afdeling  
Nørregade 52, 1.tv.  
6100 Haderslev  
Telefon: 73 53 53 53  
Fax: 75 53 53 54  
E-mail: haderslev@cm-s.dk

Internet: www.cm-s.dk

2003.09.26

Glenn Sørensen  
Odinsvej 1 A 1.  
8230 Åbyhøj

Vi har modtaget meddelelse om flytning på nedenstående adresse:

Vort anl.nr. 12092/003/13/0	Adresse Odinsvej 1 B,1.H 8230 Åbyhøj
Adm.nummer	Fraflyttede beboer  Bjørn Reese
Fraflytningsdato 2003.09.30	Clorius flyttegebyr kr. 375,00 incl.moms
Ifølge det oplyste er den tilflyttede beboer	Ej Oplyst

Flyttegebyret vil blive opkrævet sammen med varmeregnskabshonoraret

Bestilling på dette arbejde er modtaget af fraflytter/tlf.

Med venlig hilsen

Clorius Måler-Service K/S

Lise Lykke Jacobsen

# Opgørelse over udgifter for ejendommen

12092 Odinsvej 1 A-B/Silkeborgv.230  
8230 Åbyhøj

For perioden: 01/02-2005 - 31/01-2006



/// CLORIUS  
MÅLER-SERVICE K/S  
Trindsøvej 7b · 8000 Århus C  
Tlf 87 44 77 00 · Fax 86 15 26 33

Ejer/Adm.

Evt. ændring i ejer/adm. bedes anført her:

12092

Glenn Sørensen  
Odinsvej 1 A 1.  
8230 Åbyhøj

0  
Telefon: 87440150 Ændring i tlf. bedes anført:

>>> FOR EJENDOMME MED FJERNVARME SKAL SKEMAET FØRST INDSENDES <<<  
>>> TIL CLORIUS NÅR DE HAR MODTAGET ÅRSOPGØRELSE FRA VARMEVÆRKET <<<

1140 Fjernvarme

54840 21

Øvrige udgifter henhører under huslejen. - Dog kan rene erhvervslejemaal fortsat pålignes deres forholdsvise andel af øvrige udgifter:

NB! flyttegebyr pålægges IKKE !!, kontakt os hvis ændring ønskes

Åbyhøj Den 27/2206 Glenn Sørensen

Dette skema samt beboerlisten bedes ALTID returneret til os

Forbeholdt Clorius

210	Varmeforbrug	V. målere	
2301	Varmt vand/Del.	V.V. målere	
2402	Varmt vand/And.	Lejemål	
	Grundgebyr	V.V.F	
		Diverse	
		Bilag	
		Flytning	
		+ kontrolmanualrapport lalt -2540 (pk-55 )	

Indg. den	Bilag	Beregning	Opdat.	Ejer/Adm. rettelse	Afsendt

# SPECIFIKATION AF FJERNVARME/NATURGAS IFLG. ÅRSOPGØRELSE

Periode		Mængde	Forbrug		Fast afgift, målerleje		Moms		I alt incl. moms	
Fra	Til		Kr.	Øre	Kr.	Øre	Kr.	Øre	Kr.	Øre
01/02 2005	31/12 2006	<del>M.W.H./GSA</del> 91,890	33640	93	10231	24	10968	04	54840	21

For at varmeopgørelserne er lovlige, skal de være påført datoen for Deres modtagelse af årsopgørelsen fra varmekædet eller naturgasselskabet. De bedes notere datoen her 22/2 2006

Ved forbrug af olie eller anden fast brændsel opgøres her

	Mængde og enhed	Art	Kr.	Øre
Beholdning fra sidste år				
Indkøb i regnskabsåret				
- slutbeholdning				
Forbrug i alt				

Eventuelle andre meddelelser:

### Levering af varme

- Hver dag hele året  
 Kun i perioden

### Levering af varmt vand

- Hver dag hele året  
 Kun i perioden

Da vi i forbindelse med aflæsning af målerne og ved udarbejdelse af regnskabet ofte har brug for navn, adresse og specielt telefonnummer på ejendommens inspektør, resp. vicevært eller varmemester, beder vi Dem oplyse dette her

Navn: \_\_\_\_\_

Adresse: \_\_\_\_\_ Tlf.nr.: \_\_\_\_\_

# Beboerliste

12092 Odinsvej 1 A-B/Silkeborgv.230, 8230 Åbyhøj

01/02-2005 - 31/01-2006

Side: 1

MÅLER-SERVICE K/S

Etage/Nr.	Navn	Fra	Til	Betalt á conto	v.	vv.
001100 Kld.	Farvehandel Silkeborgvej 230					
001110 St.	Real Mæglerne Silkeborgvej 230					
001120 1.	S. Harders Silkeborgvej 230			13380,00 115		
002100 St.	Dan Jensen Odinsvej 1 A			7200,00 600		
002110 1.	Glenn Sørensen Odinsvej 1 A			8100,00 670,50		
002120 2.	Dieter Britz Odinsvej 1 A		31/07-2005	3000,00 500		425,00
002121 2.	Dieter Britz Odinsvej 1 A	01/08-2005		3000,00		



# Beboerliste

12092 Odinsvej 1 A-B/Silkeborgv.230, 8230 Åbyhøj

01/02-2005 - 31/01-2006

Side: 2

MÅLER SERVICE K/S

Etage/Nr.	Navn	Fra	Til	Betalt á conto	v.	vv.
003100 S.V.	Jane Madsen Odinsvej 1 B			6048,00 509		
003110 S.H.	Artur Conny Odinsvej 1 B			6240,00 520		
003120 1.V.	Niels Kirkeby Odinsvej 1 B			6900,00 570,50		
003130 1.H	Nykjær Madsen Odinsvej 1 B			6900,00 570,50		
003140 2.	Andas Pedersen <del>Thomas Britz</del> Odinsvej 1 B			6888,00 574,00		
AF KONTROLHENSYN BEDES A-CONTO BELØBENE SAMMENTALT				Σ 67656,00 16914	5638,33	



## Holger Pedersen

Varmeregnskab for varmeåret 2005/06

Mellemværende med ejerforeningen Odinsvej 1, 1A og 1B

Farvehandel, Silkeborgvej 230, kælder	1.809,88
Real Mæglerne, Silkeborgvej 230, st.	4.733,01
Silkeborgvej 230, 1.	-7.468,42
<b>Tilgode hos ejerforeningen i alt</b>	<u><b>-925,53</b></u>

Kontonr. udbedes.

# Fordelingsregnskab

/// CLORIUS  
MÅLER-SERVICE K/S  
Trindsøvej 7b · 8000 Århus C  
Tlf 87 44 77 00 · Fax 86 15 26 33

12092

Glenn Sørensen  
Odinsvej 1 A 1.  
8230 Åbyhøj

Vedr. ejendommen

Odinsvej 1 A-B/Silkeborgv.230  
8230 Åbyhøj

For regnskabsperioden

01/02-2005 - 31/01-2006

## Ejendommens udgifter

Udgiftsart	Beløb
Fjernvarme Afregning modtaget d.22/02-2006.	54.840,21
Samlede udgifter til fordeling	54.840,21

## Hovedfordeling af samlede udgifter

Fordelingsbeløb	Sum af enheder for ejendommen	Art	Enhedspris
26.695,96	224,50	Målerdelinger, varme	118,9130
15.355,20	75,00	Vær.hane and. varmt vand	204,7360
12.789,05	168,80	Grundgebyr m <sup>2</sup> varmeplade	75,7645
54.840,21			

Meddelelser påført opgørelserne:

# Fordelingsregnskab

12092 Odinsvej 1 A-B/Silkeborgv.230, 8230 Åbyhøj

/// CLORIUS  
MÅLER-SERVICE K/S

Art	Enhed	Beløb	Regnskabsperiode	01/02-2005 - 31/01-2006
Målerdelinger, varme	13,50	1.605,32	Farvehandel	
Grundgebyr m <sup>2</sup> varmevlade	2,70	204,56	Silkeborgvej 230 Kld.	
			Periode	01/02-2005 - 31/01-2006
			001 100	
			Ialt	kr. 1.809,88
			- betalt a'conto	kr. 0,00
			Efterbetaling	kr. 1.809,88
Målerdelinger, varme	30,50	3.626,85	Real Mæglerne	
Grundgebyr m <sup>2</sup> varmevlade	14,60	1.106,16	Silkeborgvej 230 St.	
			Periode	01/02-2005 - 31/01-2006
			001 110	
			Ialt	kr. 4.733,01
			- betalt a'conto	kr. 0,00
			Efterbetaling	kr. 4.733,01
Målerdelinger, varme	19,50	2.318,80	S. Harders	
Vær.hane and. varmt vand	9,00	1.842,62	Silkeborgvej 230 1.	
Grundgebyr m <sup>2</sup> varmevlade	23,10	1.750,16	Periode	01/02-2005 - 31/01-2006
			001 120	
			Ialt	kr. 5.911,58
			- betalt a'conto	kr. 13.380,00
			Tilbagebetaling	kr. -7.468,42
				<i>Betalt - 925,93</i>
Målerdelinger, varme	19,50	2.318,80	Dan Jensen	
Vær.hane and. varmt vand	9,00	1.842,62	Odinsvej 1 A St.	
Grundgebyr m <sup>2</sup> varmevlade	18,10	1.371,34	Periode	01/02-2005 - 31/01-2006
			002 100	
			Ialt	kr. 5.532,76
			- betalt a'conto	kr. 7.200,00
			Tilbagebetaling	kr. -1.667,24
				<i>Betalt</i>
Målerdelinger, varme	31,50	3.745,76	Glenn Sørensen	
Vær.hane and. varmt vand	9,00	1.842,62	Odinsvej 1 A 1.	
Grundgebyr m <sup>2</sup> varmevlade	22,20	1.681,97	Periode	01/02-2005 - 31/01-2006
			002 110	
			Ialt	kr. 7.270,35
			- betalt a'conto	kr. 8.100,00
			Tilbagebetaling	kr. -829,65
				<i>skald</i>
Målerdelinger, varme	25,50	3.032,28	Dieter Britz	
Vær.hane and. varmt vand	8,00	1.637,89	Odinsvej 1 A 2.	
Grundgebyr m <sup>2</sup> varmevlade	15,90	1.204,66	Periode	01/02-2005 - 31/01-2006
			002 120	
			Ialt	kr. 5.874,83
			- betalt a'conto	kr. 6.000,00
			Tilbagebetaling	kr. -125,17
				<i>Betalt</i>
Målerdelinger, varme	18,00	2.140,43	Jane Madsen	
Vær.hane and. varmt vand	8,00	1.637,89	Odinsvej 1 B S.V.	
Grundgebyr m <sup>2</sup> varmevlade	10,80	818,26	Periode	01/02-2005 - 31/01-2006
			003 100	
			Ialt	kr. 4.596,58
			- betalt a'conto	kr. 6.048,00
			Tilbagebetaling	kr. -1.451,42
				<i>Betalt</i>
Målerdelinger, varme	13,00	1.545,87	Artur Conny	
Vær.hane and. varmt vand	8,00	1.637,89	Odinsvej 1 B S.H.	
Grundgebyr m <sup>2</sup> varmevlade	13,80	1.045,55	Periode	01/02-2005 - 31/01-2006
			003 110	
			Ialt	kr. 4.229,31
			- betalt a'conto	kr. 6.240,00
			Tilbagebetaling	kr. -2.010,69
				<i>Betalt</i>

# Fordelingsregnskab

12092 Odinsvej 1 A-B/Silkeborgv.230, 8230 Åbyhøj

/// CLORIUS  
MÅLER-SERVICE K/S

Art	Enhed	Beløb	Regnskabsperiode	01/02-2005 - 31/01-2006
Målerdelinger, varme	16,50	1.962,06	Niels Kirkeby	
Vær.hane and. varmt vand	8,00	1.637,89	Odinsvej 1 B 1.V.	
Grundgebyr m <sup>2</sup> varmevlade	14,40	1.091,01	Periode	01/02-2005 - 31/01-2006
			003 120	
			Ialt	kr. 4.690,96
			- betalt a'conto	kr. 6.900,00
			Tilbagebetaling	kr. -2.209,04
				<i>Betalt.</i>
Målerdelinger, varme	15,50	1.843,15	Nykjær Madsen	
Vær.hane and. varmt vand	8,00	1.637,89	Odinsvej 1 B 1.H	
Grundgebyr m <sup>2</sup> varmevlade	16,00	1.212,23	Periode	01/02-2005 - 31/01-2006
			003 130	
			Ialt	kr. 4.693,27
			- betalt a'conto	kr. 6.900,00
			Tilbagebetaling	kr. -2.206,73
				<i>Betalt.</i>
Målerdelinger, varme	21,50	2.556,64	<i>Sten</i> Anders Pedersen	
Vær.hane and. varmt vand	8,00	1.637,89	Odinsvej 1 B 2.	<i>Rossinis Vej 16 DK 7400</i>
Grundgebyr m <sup>2</sup> varmevlade	17,20	1.303,15	Periode	01/02-2005 - 31/01-2006
			003 140	<i>Herby</i>
			Ialt	kr. 5.497,68
			- betalt a'conto	kr. 6.888,00
			Tilbagebetaling	kr. -1.390,32
				<i>Betalt</i>
Målerdelinger, varme	224,50		Ialt til fordeling	kr. 54.840,21
Vær.hane and. varmt vand	75,00		Ialt til betaling	kr. 54.840,21
Grundgebyr m <sup>2</sup> varmevlade	168,80		Ialt a'contobetaling	kr. 67.656,00
			Ialt efterbetaling	kr. 6.542,89
			Ialt tilbagebetaling	kr. -19.358,68

# Forbrugsopgørelse

/// CLORIUS  
MÅLER-SERVICE K/S

Trindsøvej 7b · 8000 Århus C  
Tlf 87 44 77 00 · Fax 86 15 26 33

Farvehandel  
Silkeborgvej 230 Kld.  
8230 Åbyhøj

Vedr. ejendommen

Odinsvej 1 A-B/Silkeborgv.230  
8230 Åbyhøj

For regnskabsperioden

01/02-2005 - 31/01-2006

## Ejendommens udgifter

Udgiftsart	Beløb
Fjernvarme Afregning modtaget d.22/02-2006.	54.840,21

Samlede udgifter til fordeling 54.840,21

## Deres Boligdata

Anlæg nr.	Lejer nr.	Ejer nr.
12092 001	10 0	

Anlæg nr. bedes opgivet ved henvendelse.

Glenn Sørensen  
Odinsvej 1 A 1.  
8230 Åbyhøj

## Hovedfordeling af samlede udgifter

Fordelingsbeløb	Sum af enheder for ejendommen	Art
26.695,96	224,50	Målerdelinger, varme
5.355,20	75,00	Vær.hane and. varmt vand
12.789,05	168,80	Grundgebyr m <sup>2</sup> varmeplade

54.840,21

Ejer/adm.

## Deres regning for perioden:

Enhedspris	01/02-2005 - 31/01-2006	
	Enheder	Beløb
118,9130	13,50	1.605,32
204,7360		
75,7645	2,70	204,56

Deres regning 1.809,88  
- indbetalt á conto

Efterbetaling 1.809,88

Afregning kan IKKE ske gennem Clorius





# Forbrugsopgørelse

/// CLORIUS  
MÅLER-SERVICE K/S

Trindsøvej 7b · 8000 Århus C  
Tlf 87 44 77 00 · Fax 86 15 26 33

Real Mæglerne  
Silkeborgvej 230 St.  
8230 Åbyhøj

Vedr. ejendommen

Odinsvej 1 A-B/Silkeborgv.230  
8230 Åbyhøj

For regnskabsperioden

01/02-2005 - 31/01-2006

## Ejendommens udgifter

Udgiftsart	Beløb
Fjernvarme Afrekning modtaget d.22/02-2006.	54.840,21

Samlede udgifter til fordeling 54.840,21

## Deres Boligdata

Anlæg nr.	Lejer nr.	Ejer nr.
12092 001	11 0	

Anlæg nr. bedes opgivet ved henvendelse.

Glenn Sørensen  
Odinsvej 1 A 1.  
8230 Åbyhøj

## Hovedfordeling af samlede udgifter

Fordelingsbeløb	Sum af enheder for ejendommen	Art
26.695,96	224,50	Målerdelinger, varme
15.355,20	75,00	Vær.hane and. varmt vand
12.789,05	168,80	Grundgebyr m <sup>2</sup> varmeblade

54.840,21

Ejer/adm.

## Deres regning for perioden:

Enhedspris	01/02-2005 - 31/01-2006	
	Enheder	Beløb
118,9130	30,50	3.626,85
204,7360		
75,7645	14,60	1.106,16

Deres regning 4.733,01  
- indbetalt á conto

Efterbetaling 4.733,01

Afregning kan IKKE ske gennem Clorius

S. Harders  
Silkeborgvej 230 1.  
8230 Åbyhøj

Vedr. ejendommen

Odinsvej 1 A-B/Silkeborgv.230  
8230 Åbyhøj

For regnskabsperioden

01/02-2005 - 31/01-2006

## Ejendommens udgifter

Udgiftsart	Beløb
Fjernvarme Afregning modtaget d.22/02-2006.	54.840,21

Samlede udgifter til fordeling 54.840,21

## Deres Boligdata

Anlæg nr.	Lejer nr.	Ejer nr.
12092 001	12 0	

Anlæg nr. bedes opgivet ved henvendelse.

Glenn Sørensen  
Odinsvej 1 A 1.  
8230 Åbyhøj

## Hovedfordeling af samlede udgifter

Fordelingsbeløb	Sum af enheder for ejendommen	Art
6.695,96	224,50	Målerdelinger, varme
15.355,20	75,00	Vær.hane and. varmt vand
12.789,05	168,80	Grundgebyr m <sup>2</sup> varmeflade

54.840,21

Ejer/adm.

## Deres regning for perioden:

Enhedspris	01/02-2005 - 31/01-2006	
	Enheder	Beløb
118,9130	19,50	2.318,80
204,7360	9,00	1.842,62
75,7645	23,10	1.750,16

Deres regning 5.911,58  
- indbetalt á conto 13.380,00

Tilbagebetaling -7.468,42

Afregning kan IKKE ske gennem Clorius



EJERFORENINGEN ODINSVEJ 1, 1A, 1B 3015 3642  
V/GLENN SØRENSEN  
ODINSVEJ 1A, 1  
8230 ÅBYHØJ

BETALINGSOVERSIGT

1. MAJ 2006

SIDE 1

FRA DANSKE BANK  
AABYHØJ AFDELING  
SILKEBORGVEJ 228  
8230 ÅBYHØJ  
70 10 37 84

**3. MAJ BETALES DETTE BELØB VEDR. AFTALENR 794485009 1.360,40**  
**NRGI NET A/S KUNDENR. 10486501**

INSTALLATIONSNR. 104865-01 AFTAGENR. 15101048656  
KUNDENR: 3105954 INTERNETKODE: 15882  
E-BOKSKODE: 1510003105954  
KUNDESERVICE TLF. NR. 70 11 45 00  
FAKTURANR: 10486501024 FAKTURADATO: 01-05-2006  
INST.ADRESSE: ODINSVEJ 1 A 8230 ÅBYHØJ  
VALGDISTRIKT: 115 DISTRIKT 0  
ACONTOPERIODE: 01-04-2006 - 31-05-2006  
NRGI NET A/S CVR.NR. 21262498  
ELFORBRUG 786 KWH

OFFENTLIGE FORPLIGTELSE	786 KWH A 0,0400 KR.	31,44
ELTRANSPORTBETALING NRGI	786 KWH A 0,1178 KR.	92,59
ELTRANSPORT ENERGINET.DK	786 KWH A 0,0410 KR.	32,23
ELAFGIFT	786 KWH A 0,5360 KR.	421,30
CO2-AFGIFT	786 KWH A 0,0900 KR.	70,74
ELDISTRIBUTIONSBIDRAG	786 KWH A 0,0400 KR.	31,44
ABONNEMENT	KR.	71,03
PBS RABAT	KR.	-8,00
MOMS 25 % AF KR. 742,77	KR.	185,69
I ALT NRGI NET A/S	KR.	928,46

FORSYNING A/S CVR.NR. 27425100		
FRI EL ACONTO (100,0%)	786 KWH A 0,4205 KR.	330,51
ABONNEMENT	KR.	15,04
MOMS 25 % AF KR. 345,55	KR.	86,39
I ALT FORSYNING A/S	KR.	431,94

I ALT TIL BETALING DEN 03-05-2006 KR. 1360,40

SIDSTE AFLÆSNING 31-01-2006 112863  
SUM AF BEREGNET ACONTO KWH INKL. DENNE REGNING: 1533

**I ALT HÆVES PÅ KONTO 3642-3642103822 1.360,40**



Martin John Connie  
Odinsvej 1B.st.th  
  
8230 Åbyhøj

Fakturanr. ....: 42728  
Dato .....: 15.05.06  
Side .....: 1  
Kontonr. ....: 24914337  
SE-nummer ....: 11 46 65 83  
Rekv.nr. ....:  
Leveret .....:  
Deres ref. ....:  
Følgenr. ....:  
Nordea .....: 2273-0296759058  
EAN-nr .....:

*Betalt 22/5 2006*

**FAKTURA**

Dato	Tekst	Antal	Enhed	Pris	Beløb
03.05.06	Kloakfløb rensset	1,00	Timer	400,00	400,00
	Afgiftstillæg dieselolie	1,00	Timer	11,50	11,50

Betaling .....: Netto kontant 8 dage  
Betaling før .....: 23.05.06  
Ved betaling efter forfaldsdatoen beregnes rente med 1,5% pr. påbegyndt måned.  
Reklamationer bedes foretaget senest 8 dage fra fakturadato.

Momsgrundlag 411,50	Moms 25,00%	Momsbeløb 102,88	Totalbeløb <b>514,38</b>
------------------------	----------------	---------------------	-----------------------------

# Ejerforeningen Odinsvej 1, 1A og 1B

8230 Åbyhøj

## Årsregnskab 2005

### Resultatopgørelse

	<u>2005</u>	<u>2004</u>
<b>Indtægter</b>		
Indbetaling til fællesudgifter	99.960	99.960
Vaskeindtægter	10.295	10.450
Renteindtægter	94	140
<b>Indtægter i alt</b>	<u><b>110.349</b></u>	<u><b>110.550</b></u>
<b>Udgifter</b>		
Vedligeholdelse	46.656	6.418
Administration	2.400	2.400
Renovation	15.657	18.362
El og vand	36.913	11.730
Porto, gebyrer, diverse udgifter mv.	36	73
Varmeregnskab	4.108	3.750
Regulering varme tidligere år	-1.704	0
Forsikring	13.131	12.981
Renteudgifter	3.580	4.870
<b>Udgifter i alt</b>	<u><b>120.777</b></u>	<u><b>60.584</b></u>
<b>Årets resultat</b>	<u><b>-10.428</b></u>	<u><b>49.966</b></u>

# Ejerforeningen Odinsvej 1, 1A og 1B

8230 Åbyhøj

## Årsregnskab 2005

### Balance 31. december

Aktiver	2005	2004
Tilgodehavender	3.490	6.541
Bankindestående	46.873	125.875
Kassebeholdning	115	122
<b>Aktiver i alt</b>	<b>50.478</b>	<b>132.538</b>
<b>Passiver</b>		
Egenkapital 1. januar	12.915	-37.051
Årets resultat	-10.428	49.966
<b>Egenkapital 31. december</b>	<b>2.487</b>	<b>12.915</b>
Bankgæld	38.294	56.314
Varmemellemværende	6.214	8.635
Periodeafgrænsning, renovering	0	50.697
Anden gæld	3.483	3.977
<b>Gæld i alt</b>	<b>47.991</b>	<b>119.623</b>
<b>Passiver i alt</b>	<b>50.478</b>	<b>132.538</b>



Åbyhøj, den 26. 3. 2006

Bestyrelse:

Arthur Connie/Martin Connie  
formand

Dan Jensen  Glenn Sørensen

Revision:

   
Jane Madsen      Dieter Britz  
revisor            revisor

## Ejerforeningen Odinsvej 1, 1A og 1B

Skrevet af Glenn S.

Husk at ydelse på lånet sættes op fra DKK 200 til DKK 400 pr. lejlighed med virkning fra 1. maj 2006.

Nedenfor er angivet nye fællesudgifter pr. lejlighed fra og med maj 2006.

### Pr. måned maj - december

	Fællesudg	Ydelse lån	Varme	Garage	I alt	
1	1.450	400	1.115	200	<b>3.165</b>	Holger
1A, st.	660	400	600	0	<b>1.660</b>	Dan Jensen
1A, 1.	660	400	675	200	<b>1.935</b>	Glenn Sørensen
1A, 2.	560	400	500	0	<b>1.460</b>	Dieter Britz
1B st tv	560	400	504	0	<b>1.464</b>	Jane Madsen
1B st th	560	400	520	0	<b>1.480</b>	Arthur Connie
1B 1. tv	560	400	575	0	<b>1.535</b>	Niels Kirkeby
1B 1. th	560	400	575	0	<b>1.535</b>	Carsten Nykjær/Axelsen
1B 2	560	400	574	0	<b>1.534</b>	Anders
<b>I alt</b>	<b>6.130</b>	<b>3.600</b>	<b>5.638</b>	<b>400</b>	<b>15.768</b>	

I overstaan

## Ejerforeningen Odinsvej 1, 1A og 1B

### Oversigt over indbetalinger 2006

Pr. måned fra januar - april

	Fællesudg	Ydelse lån	Varme	Garage	I alt	
1) I	1.450	200	1.115	200	<b>2.965</b>	Holger
2) 1A, st.	660	200	600	0	<b>1.460</b>	Dan Jensen
3) 1A, 1.	660	200	675	200	<b>1.735</b>	Glenn Sørensen
4) 1A, 2.	560	200	500	0	<b>1.260</b>	Dieter Britz
5) 1B st tv	560	200	504	0	<b>1.264</b>	Jane Madsen
6) 1B st th	560	200	520	0	<b>1.280</b>	Arthur Connie
7) 1B 1. tv	560	200	575	0	<b>1.335</b>	Niels Kirkeby
8) 1B 1. th	560	200	575	0	<b>1.335</b>	Carsten Nykjær/Axelsen
9) 1B 2.	560	200	574	0	<b>1.334</b>	Anders
<b>I alt</b>	<b>6.130</b>	<b>1.800</b>	<b>5.638</b>	<b>400</b>	<b>13.968</b>	

### MAJ

	Fællesudg	Ydelse lån	Varme	Garage	I alt	
1) I	1.450	400	1.115	200	<b>3.165</b>	Holger
2) 1A, st.	660	400	600	0	<b>1.660</b>	Dan
3) 1A, 1.	660	400	675	200	<b>1.935</b>	Glenn Sørensen
4) 1A, 2.	560	400	500	0	<b>1.460</b>	Dieter Britz
5) 1B st tv	560	400	504	0	<b>1.464</b>	Jane Madsen
6) 1B st th	560	400	520	0	<b>1.480</b>	Arthur Connie
7) 1B 1. tv	560	400	575	0	<b>1.535</b>	Niels Kirkeby
8) 1B 1. th	560	400	575	0	<b>1.535</b>	Carsten Nykjær/Axelsen
9) 1B 2.	560	400	574	0	<b>1.534</b>	Anders
<b>I alt</b>	<b>6.130</b>	<b>3.600</b>	<b>5.638</b>	<b>400</b>	<b>15.768</b>	

### JUNI

	Fællesudg	Ydelse lån	Varme	Garage	I alt	
1) I	1.450	400	1.115	200	<b>3.165</b>	Holger
2) 1A, st.	660	400	600	200	<b>1.860</b>	Henrik Munk
3) 1A, 1.	660	400	675	0	<b>1.735</b>	Glenn Sørensen
4) 1A, 2.	560	400	500	0	<b>1.460</b>	Dieter Britz
5) 1B st tv	560	400	504	0	<b>1.464</b>	Jane Madsen
6) 1B st th	560	400	520	0	<b>1.480</b>	Arthur Connie
7) 1B 1. tv	560	400	575	0	<b>1.535</b>	Niels Kirkeby
8) 1B 1. th	560	400	575	0	<b>1.535</b>	Carsten Nykjær/Axelsen
9) 1B 2.	560	400	574	0	<b>1.534</b>	Anders
<b>I alt</b>	<b>6.130</b>	<b>3.600</b>	<b>5.638</b>	<b>400</b>	<b>15.768</b>	

# Ejerforeningen Odinsvej 1, 1A og 1B

## Kontrolskema for indbetaling for 2006

*Henrik skal betales for Juni (1860 kr)*

Fællesudgifter												
	januar	februar	marts	april	maj	juni	juli	august	september	oktober	november	december
① l	x	x	x	x	X	X	X	x				
② 1A, st.	x	x	x	x	X	X	X	x	x	x	x	x
③ 1A, 1.	x	x	x	x	x	X	X	X	x	x	x	
④ 1A, 2.	x	x	x	X	x	x	x	x	x	x		
⑤ 1B st tv	x	x	x	x	X	x	X	X	X	x		
⑥ 1B st th	x	x	x	x	x	x	x	x	x	x	x	
⑦ 1B 1. tv	x	x	x	x	X	X	x	x	x	x		
⑧ 1B 1. th	x	x	x	x	X	x	x	x	x	x		
⑨ 1B 2	x	x	x	x	X	X	x	x	x	x	x	

← 13. måned

Y betalt DKK 200 for meget

Z betalt DKK 200 for lidt

d. 1

Vask			
jan-mar	apr-jun	jul-sep	okt-dec
0	0	0	
x	x/0		
x	?/x	x	
x	x	x	
x	x		
x	x	x	
x	0	0	
x	x	x	
0	0	0	

Holger ①  
 Dan Jensen/Henck ②  
 Glenn Sørensen/Fredrik ③  
 Dieter Britz ④  
 Jane Madsen ⑤  
 Arthur Connie ⑥  
 Niels Kirkeby ⑦  
 Nykjær Madsen / Axelsen ⑧  
 Anders ⑨

?? glemmes 70 kroner.



Ejerforeningen Odinsvej 1, 1A og 1B

Referat fra Generalforsamling den 29.03.06 hos Martin Connie

Oversigt over ejerforeningens medlemmer:

Ejerlejlighed	Ejer	Fordelingstal	Fordelingstal i %	Fremmødt
1	Holger	240	24 %	+
1A st.	Dan Jensen	110	11 %	
1A1	Glenn Sørensen	110	11 %	+
1A2	Dieter Britz	90	9 %	+
1B st.tv	Jane Madsen	90	9 %	+
1B st.th	Arthur Connie	90	9 %	+
1B1 .tv	Niels og Andrea	90	9 %	
1B 1 th	Carsten Nykjær	90	9 %	+
1B 2	Anders (fuldmagt)	90	9 %	+
		1000	100 %	

**Dirigent:** Glenn Sørensen

**Referent:** Lone Connie

1. **Årsberetning** v. Arthur Connie  
Beretningen godkendt.
2. **Godkendelse af regnskab:**  
Godkendt
3. **Valg af bestyrelse:**  
Valgt blev: Arthur som formand, Jane og Sandra som kasserer, Martin som vicevært.
4. **Valg af revisor :** Valgt blev Carsten.
5. **Vedligeholdelsesfond:**  
Hvordan skaffes penge til vedligeholdelse fremover?  
Beløbet til ejerforeningen hæves med 200 kroner fra den 01.05.06 – så banklånet er udbetalt til næste år i maj.

Bestyrelsen kommer med oplæg til oprettelse af en grundfond til næste års generalforsamling. Der indbetales efter fordelingstal.

Ejerforeningen Odinsvej 1, 1A og 1B

Referat fra Generalforsamling den 29.03.06 hos Martin Connie

Oversigt over ejerforeningens medlemmer:

Ejerlejlighed	Ejer	Fordelingstal	Fordelingstal i %	Fremmødt
1	Holger	240	24 %	+
1A st.	Dan Jensen	110	11 %	
1A1	Glenn Sørensen	110	11 %	+
1A2	Dieter Britz	90	9 %	+
1B st.tv	Jane Madsen	90	9 %	+
1B st.th	Arthur Connie	90	9 %	+
1B1 .tv	Niels og Andrea	90	9 %	
1B 1 th	Carsten Nykjær	90	9 %	+
1B 2	Anders (fuldmagt)	90	9 %	+
		1000	100 %	

**Dirigent:** Glenn Sørensen

**Referent:** Lone Connie

1. **Årsberetning** v. Arthur Connie  
Beretningen godkendt.
2. **Godkendelse af regnskab:**  
Godkendt
3. **Valg af bestyrelse:**  
Valgt blev: Arthur som formand, Jane og Sandra som kasserer, Martin som vicevært.
4. **Valg af revisor :** Valgt blev Carsten.
5. **Vedligeholdelsesfond:**  
Hvordan skaffes penge til vedligeholdelse fremover?  
Beløbet til ejerforeningen hæves med 200 kroner fra den 01.05.06 – så banklånet er udbetalt til næste år i maj.

Bestyrelsen kommer med oplæg til oprettelse af en grundfond til næste års generalforsamling. Der indbetales efter fordelingstal.

## 6. Reparationsarbejder.

Kloakbrønden i gården og i indkørslen er defekt. Der er tre mulige løsninger .

- a. Brøndene graves op og skiftes
- b. Gårdspladsen graves op, brøndene skiftes, der anlægges ny gårdsplads
- c. Der gøres ingenting.

Skyldes årsagen brug af tunge køretøjer – betales 50 % af omkostningerne af dykkeren.

Bestyrelsen undersøger videre og indhenter diverse tilbud.

Bestyrelsen tager kontakt til dykkeren. Derefter indkaldes til ekstraordinær generalforsamling.

### 6a. Indkomne forslag :

1. *Steen Pedersen*: vil gerne have bestyrelsens accept af, at der etableres en altan med tilhørende brandtrappe, som han selv vil bekoste. Bestyrelsen manglede flere detaljer om det påtænkte byggeri og konsekvenserne for ejerforeningens vedligeholdelsespligt, og vil gerne se flere detaljer før der blev taget stilling.

Ejeren undersøger for yderligere detaljer; tegninger og materialevalg og forslag til fordeling af vedligeholdelsesudgiften, for derefter at vende tilbage til bestyrelsen.

2. *Jane*: Se vedhæftede bilag

#### **Folder til nye beboer.**

Der udarbejdes en folder til nye beboere som de får sammen med en blomst.

De vises rundt i huset og der gives en kort orientering om huset og gårdspladsen.

#### ***Renovering af opgang .***

Holgers tilbud er 27000 incl. Moms dækker forarbejdet + færdigmaling.

Ovenlysvinduerne i opgangene repareres - fremskyndes så hurtigt så muligt. Gangen kan males indtil 1. 11.2006

Alle stemte for. Glenn stemte ikke. Finansiering: Opkrævning efter fordelingstal.

## 7. Evt.

Der opfordres til at alle rydde op efter sig.

**Paraboler og antenner.** Må de hænge på huset? Vedtægterne siger ingenting om det. Nyhedsbrev i kvartalet. Jane sørger for det.

**Arbejdsdag til sommer** - 10.06.06 klokken 10 - 15. Der startes med kaffe og rundstykker. Bestyrelsen sørger for kaffe og rundstykker

Der gøres opmærksom på misfarvet vand i nr. 1.

Glenns garage er ledig fra 1.06.06. pris 200. pr måned, betales til ejerforeningen.

A. Connie  
ARTHUR CONNIE  
FORMAND

# Ejerforeningen Odinsvej 1, 1A og 1B

## Øversigt over indbetalinger 2006

Pr. måned fra januar - april

	Fællesudg	Ydelse lån	Varme	Garage	I alt	
1) 1	1.450	200	1.115	200	2.965	Holger
2) 1A, st.	660	200	600	0	1.460	Dan Jensen
3) 1A, 1.	660	200	675	200	1.735	Glenn Sørensen
4) 1A, 2.	560	200	500	0	1.260	Dieter Britz
5) 1B st tv	560	200	504	0	1.264	Jane Madsen
6) 1B st th	560	200	520	0	1.280	Arthur Connie
7) 1B 1. tv	560	200	575	0	1.335	Niels Kirkeby
8) 1B 1. th	560	200	575	0	1.335	Carsten Nykjær/Axelsen
9) 1B 2.	560	200	574	0	1.334	Anders
<b>I alt</b>	<b>6.130</b>	<b>1.800</b>	<b>5.638</b>	<b>400</b>	<b>13.968</b>	

## MAJ

	Fællesudg	Ydelse lån	Varme	Garage	I alt	
1) 1	1.450	400	1.115	200	3.165	Holger
2) 1A, st.	660	400	600	0	1.660	Dan
3) 1A, 1.	660	400	675	200	1.935	Glenn Sørensen
4) 1A, 2.	560	400	500	0	1.460	Dieter Britz
5) 1B st tv	560	400	504	0	1.464	Jane Madsen
6) 1B st th	560	400	520	0	1.480	Arthur Connie
7) 1B 1. tv	560	400	575	0	1.535	Niels Kirkeby
8) 1B 1. th	560	400	575	0	1.535	Carsten Nykjær/Axelsen
9) 1B 2.	560	400	574	0	1.534	Anders
<b>I alt</b>	<b>6.130</b>	<b>3.600</b>	<b>5.638</b>	<b>400</b>	<b>15.768</b>	

## JUNI

	Fællesudg	Ydelse lån	Varme	Garage	I alt	
① 1) 1	1.450	400	1.115	200	3.165	Holger ①
② 2) 1A, st.	660	400	600	200	1.860	Henrik Munk ②
③ 3) 1A, 1.	660	400	675	0	1.735	Glenn Sørensen ③
④ 4) 1A, 2.	560	400	500	0	1.460	Dieter Britz ④
⑤ 5) 1B st tv	560	400	504	0	1.464	Jane Madsen ⑤
⑥ 6) 1B st th	560	400	520	0	1.480	Arthur Connie ⑥
⑦ 7) 1B 1. tv	560	400	575	0	1.535	Niels Kirkeby ⑦
⑧ 8) 1B 1. th	560	400	575	0	1.535	Carsten Nykjær/Axelsen ⑧
⑨ 9) 1B 2.	560	400	574	0	1.534	Anders ⑨
<b>I alt</b>	<b>6.130</b>	<b>3.600</b>	<b>5.638</b>	<b>400</b>	<b>15.768</b>	

pøi

## Pr. måned fra juli - december

	Fællesudg	Ydelse lån	Varme	Garage	I alt	
1) 1	1.450	400	1.115	200	<b>3.165</b>	Holger
2) 1A, st.	660	400	600	200	<b>1.860</b>	Henrik Munk
3) 1A, 1.	660	400	675	0	<b>1.735</b>	Frederik Mikkelsen
4) 1A, 2.	560	400	500	0	<b>1.460</b>	Dieter Britz
5) 1B st tv	560	400	504	0	<b>1.464</b>	Jane Madsen
6) 1B st th	560	400	520	0	<b>1.480</b>	Arthur Connie
7) 1B 1. tv	560	400	575	0	<b>1.535</b>	Niels Kirkeby
8) 1B 1. th	560	400	575	0	<b>1.535</b>	Carsten Nykjær/Axelsen
9) 1B 2.	560	400	574	0	<b>1.534</b>	Anders
<b>I alt</b>	<b>6.130</b>	<b>3.600</b>	<b>5.638</b>	<b>400</b>	<b>15.768</b>	

## Pr. år

	Fællesudg	Ydelse lån	Varme	Garage	I alt	
1) 1	17.400	4.000	13.380	2.400	<b>37.180</b>	Holger
2) 1A, st.	3.300	1.200	3.000	0	<b>7.500</b>	Dan Jensen
2) 1A, st.	4.620	2.800	4.200	1.400	<b>13.020</b>	Henrik Munk
3) 1A, 1.	3.960	1.600	4.050	1.000	<b>10.610</b>	Glenn Sørensen
3) 1A, 1.	3.960	2.400	4.050	0	<b>10.410</b>	Frederik Mikkelsen
4) 1A, 2.	6.720	4.000	6.000	0	<b>16.720</b>	Dieter Britz
5) 1B st tv	6.720	4.000	6.048	0	<b>16.768</b>	Jane Madsen
6) 1B st th	6.720	4.000	6.240	0	<b>16.960</b>	Arthur Connie
7) 1B 1. tv	6.720	4.000	6.900	0	<b>17.620</b>	Niels Kirkeby
8) 1B 1. th	6.720	4.000	6.900	0	<b>17.620</b>	Bjørn Reese/Axelsen
9) 1B 2.	6.720	4.000	6.888	0	<b>17.608</b>	Anders
<b>I alt</b>	<b>73.560</b>	<b>36.000</b>	<b>67.656</b>	<b>4.800</b>	<b>182.016</b>	

## Ejerforeningen Odinsvej 1, 1A og 1B

### Oversigt over indbetalinger fra juni 2006:

Odinsvej 1A, st.

	pr. måned (kr.)	pr. år (kr.)
Fællesudgifter:	660	4.620
Ydelse til banklån:	400	2.800
Varme (aconto):	600	4.200
Garage:	200	1.400
<b>I alt:</b>	<b>1.860</b>	<b>13.020</b>

Ejerforeningens kontonummer er 3642 3642 103822.

## Ejerforeningen Odinsvej 1, 1A og 1B

### Oversigt over indbetalinger fra juli 2006:

Odinsvej 1A, 1.

	pr. måned (kr.)	pr. år (kr.)
Fællesudgifter:	660	3.960
Ydelse til banklån:	400	2.400
Varme (aconto):	675	4.050
Garage:	0	0
<b>I alt:</b>	<b>1.735</b>	<b>10.410</b>

Ejerforeningens kontonummer er 3642 3642 103822.

**Ejerforeningen Odinsvej 1, 1A og 1B**

**d. 2. juni, 2006**

**Kære Steen,**

● **Vi har sat en besked i Anders postkasse, men måske har han ikke opdaget den, fordi I har igen betalt det gamle beløb (på 1.334 kr.) ind på ejerforenings konto 3642 3642 103822 i stedet for det nye beløb 1.534 kr. som blev aftalt på den sidste generalforsamling d. 29.03.2006.**

**Hvis de manglende 400 kr. i mellemtiden allerede har været indsat, må du undskylde.**

**Jeg tilføjer et oversigt over indbetalingerne, som Arthur og Glenn havde udsendt.**

● **Mange tak og God Pinse,**

**fra**

**Sandra**



# Ejerforeningen Odinsvej 1, 1A og 1B

Anders & Steen 1B, 2.

## Mellemværende med ejerforeningen Odinsvej 1, 1A og 1B

Der skal mindes om at ydelse på lånet blev sat op fra DKK 200 til DKK 400 pr. lejlighed med virkning fra 1. maj 2006

Pr. måned fra maj - december

	Fællesudg	Ydelse lån	Varme	Garage	I alt	
1	1.450	400	1.115	200	3.165	Holger Pedersen
1A, st.	660	400	600	0	1.660	Dan Jensen
1A, 1.	660	400	675	200	1.935	Glenn Sørensen
1A, 2.	560	400	500	0	1.460	Dieter Britz
1B st tv	560	400	504	0	1.464	Jane Madsen
1B st th	560	400	520	0	1.480	Arthur Connie
1B 1. tv	560	400	575	0	1.535	Niels Kirkeby
1B 1. th	560	400	575	0	1.535	Carsten Nykjær/Axelsen
<b>1B 2</b>	<b>560</b>	<b>400</b>	<b>574</b>	<b>0</b>	<b>1.534</b>	<b>Anders Harboe Pedersen</b>
I alt	6.130	3.600	5.638	400	15.768	



Odins Vej &lt;ejeforening@gmail.com&gt;

## Fællesudgifter

2 meddelelser

Odins Vej &lt;ejeforening@gmail.com&gt;

2. jun 2006 19.02

Til: Dan &amp; Pernille Jensen &lt;nillepg2@hotmail.com&gt;

Cc: "Odinsvej 1A, 2. Sandra Britz" &lt;snbritz@tele2adsl.dk&gt;

Hej Dan og Pernille!

Har et par spørgsmål om fællesudgifterne, siden jeg er ny og uerfaren som kasserer.

I har betalt dem her i juni måned. Var det jeres mening, da I er flyttet og hvis ja, skulle garagen inkluderes i beløbet?

Hvis den ikke skulle, så svarer beløbet til det nye (med de ekstra 200 kr til en hurtigere afbetaling af banklånen). Hvis garagen tværtimod skulle beholdes i juni måned, så svarer jeres indbetaling også i denne måned, til det gamle beløb, som kun til april var gældende

Jeg tilføjer dette oversigt i et worddokument fil, som viser de gamle og de nye fællesudgifter, samt vaskeregningen.

Selvfølgelig er disse spørgsmål hele overflødige, hvis den nye ejer skal betale i juni måned (også for garagen?). Undskyld min måde at kontakte jer på, men jeg er et lidt usikker om fremgangsmåde med ud- og indflytning.

God Pinse og glade havedage ønsker jeg jer, sammen med Dieter,

jeres  
Sandra.

 **Dan-fællesudgifter-maj og juni 2006.doc**  
78K

Mail Delivery Subsystem &lt;mailer-daemon@googlemail.com&gt;

2. jun 2006 19.02

Til: ejeforening@gmail.com

This is an automatically generated Delivery Status Notification

Delivery to the following recipient failed permanently:

[nillepg2@hotmail.com](mailto:nillepg2@hotmail.com)

Technical details of permanent failure:

PERM\_FAILURE: SMTP Error (state 9): 550 Requested action not taken: mailbox unavailable

----- Original message -----

Received: by 10.49.43.17 with SMTP id v17mr936977nfj;  
Fri, 02 Jun 2006 10:02:21 -0700 (PDT)

Received: by 10.49.35.7 with HTTP; Fri, 2 Jun 2006 10:02:20 -0700 (PDT)

Message-ID: <87b39c10606021002o4135005ds59ba4fafa01d1ebc@mail.gmail.com>

Date: Fri, 2 Jun 2006 19:02:20 +0200

From: "Odins Vej" <ejeforening@gmail.com>

To: "Dan & Pernille Jensen" <nillepg2@hotmail.com>

Subject: =?ISO-8859-1?Q?F=E6llesudgifter?=>

Cc: "Odinsvej 1A, 2. Sandra Britz" <snbritz@tele2adsl.dk>

MIME-Version: 1.0

# Ejerforeningen Odinsvej 1, 1A og 1B

Dan 1A, st.

## Vaskeregning for januar kvartal 2006

Til at betale på kontonummer 3642 3642 103822      535,00      DKK

Der skal mindes om at ydelse på lånet blev sat op fra DKK 200 til DKK 400 pr. lejlighed med virkning fra 1. maj 2006

### Pr. måned fra maj - december

	Fællesudg	Ydelse lån	Varme	Garage	I alt	
1	1.450	400	1.115	200	3.165	Holger Pedersen
<b>1A, st.</b>	<b>660</b>	<b>400</b>	<b>600</b>	<b>0</b>	<b>1.660</b>	<b>Dan Jensen</b>
1A, 1.	660	400	675	200	1.935	Glenn Sørensen
1A, 2.	560	400	500	0	1.460	Dieter Britz
1B st tv	560	400	504	0	1.464	Jane Madsen
1B st th	560	400	520	0	1.480	Arthur Connie
1B 1. tv	560	400	575	0	1.535	Niels Kirkeby
1B 1. th	560	400	575	0	1.535	Carsten Nykjær/Axelsen
1B 2	560	400	574	0	1.534	Anders Harboe Pedersen
I alt	6.130	3.600	5.638	400	15.768	

**Ejerforeningen Odinsvej 1, 1A og 1B**

**Juni 13, 2006**

Hej Dan og Pernille,

Hvordan går det?

For god ordens skyld sender jeg dig denne afslutningsregning for vask og lånindbetaling. Håber, at den er forståelig.

På den sidste generalforsamling blev ydelse på lånet blev sat op fra 200 kr. til 400 kr. pr. lejlighed med virkning fra 1. maj 2006, dvs. der mangler en indbetaling fra jer på 200 kr. for maj 2006.

Snart skal opgørelsen for vask i april kvartalen laves, men din regning er allerede afsluttet (som 17 vaske- og 3 tørreture).

Vaskeregning for januar kvartal 2006		535,00 DKK
Vaskeregning for april kvartal 2006		185,00 DKK
Vaskeregning pr. 1.06.2006	i alt	720,00 DKK

Jeg antager at det er Henrik Munk som betaler fællesindbetalingen for juni måned, derfor i alt er der at betale 920 kr. på kontonummer 3642 3642 103822.

Jeg håber, at I har det rigtig godt i dette dejlige havevejr.  
Mange kærlige hilsner fra

*Sandra*

<http://www.amazon.co.uk/marketplace>**Ejerforeningen Odinsvej 1, 1A og 1B**

Juni 13, 2006

Kære Holger,

På den sidste generalforsamling blev ydelsen på lånet sat op fra 200 kr. til 400 kr. pr. lejlighed med virkning fra 1. maj 2006, dvs. der mangler de ekstra indbetalinger fra dig for de to måneder maj og juni 2006.

Med venlig hilsen

Sandra

**Oversigt over indbetalinger 2006**

Pr. måned fra maj - december

	Fællesudg	Ydelse lån	Varme	Garage	I alt	
1) 1	1.450	400	1.115	200	3.165	Holger
2) 1A, st.	660	400	600	0	1.660	Dan Jensen
3) 1A, 1.	660	400	675	200	1.935	Glenn Sørensen
4) 1A, 2.	560	400	500	0	1.460	Dieter Britz
5) 1B st tv	560	400	504	0	1.464	Jane Madsen
6) 1B st th	560	400	520	0	1.480	Arthur Connie
7) 1B 1. tv	560	400	575	0	1.535	Niels Kirkeby
8) 1B 1. th	560	400	575	0	1.535	Carsten Nykjær/Axelsen
9) 1B 2.	560	400	574	0	1.534	Anders
I alt	6.130	3.600	5.638	400	15.768	

Ejerforeningens kontonummer er 3642 3642 103822.

# Ejerforeningen Odinsvej 1, 1A og 1B

Juni 13, 2006

*Til Holger.*

På den sidste generalforsamling blev ydelsen på lånet blev sat op fra 200 kr. til 400 kr. pr. lejlighed med virkning fra 1. maj 2006, dvs. der mangler indbetalinger fra dig på 200 kr. for maj og juni 2006.

Med venlig hilsen

Sandra Britz, kasserer

## ● Oversigt over indbetalinger 2006

Pr. måned fra maj - december

	Fællesudg	Ydelse lån	Varme	Garage	I alt	
1) 1	1.450	400	1.115	200	3.165	Holger
2) 1A, st.	660	400	600	0	1.660	Dan Jensen
3) 1A, 1.	660	400	675	200	1.935	Glenn Sørensen
4) 1A, 2.	560	400	500	0	1.460	Dieter Britz
5) 1B st tv	560	400	504	0	1.464	Jane Madsen
6) 1B st th	560	400	520	0	1.480	Arthur Connie
7) 1B 1. tv	560	400	575	0	1.535	Niels Kirkeby
8) 1B 1. th	560	400	575	0	1.535	Carsten Nykjær/Axelsen
9) 1B 2.	560	400	574	0	1.534	Anders
I alt	6.130	3.600	5.638	400	15.768	

**Odinsvej 1A, 1. sal**

Vaskeregnskab for april kvartal

Beløb 45 kr.

Overføres til Danske Bank  
Kontonr. 3642 3642103822**Odinsvej 1A, stuen**

Vaskeregnskab for april kvartal

Beløb 185 kr.

Overføres til Danske Bank  
Kontonr. 3642 3642103822**Odinsvej 1A, 1. sal**

Vaskeregnskab for april kvartal

Beløb 70 kr.

Overføres til Danske Bank  
Kontonr. 3642 3642103822**Odinsvej 1A, 2. sal**

Vaskeregnskab for april kvartal

Beløb 540 kr.

Overføres til Danske Bank  
Kontonr. 3642 3642103822**Odinsvej 1B, st tv**

Vaskeregnskab for april kvartal

Beløb 470 kr.

Overføres til Danske Bank  
Kontonr. 3642 3642103822**Odinsvej 1B, st th**

Vaskeregnskab for april kvartal

Beløb 320 kr.

Overføres til Danske Bank  
Kontonr. 3642 3642103822**Odinsvej 1B, 1. tv**

Vaskeregnskab for april kvartal

Beløb 0 kr.

Overføres til Danske Bank  
Kontonr. 3642 3642103822**Odinsvej 1B, 1. th**

Vaskeregnskab for april kvartal

Beløb 245 kr.

Overføres til Danske Bank  
Kontonr. 3642 3642103822**Odinsvej 1B, 2. sal**

Vaskeregnskab for april kvartal

Beløb 0 kr.

Overføres til Danske Bank  
Kontonr. 3642 3642103822**I alt 1.875 kr.**

# UDBETALING

Bilag nr.

**Dato.**

Udtag til LARS - TRAILER	10.06.06	60
Tomme tilske refer - LARS	10-06-06	-21,75

Kontant   
Check   
Giro

Underskrift.

Attest.



## Ejerforeningen Odinsvej 1, 1A og 1B

Navn	Dato		Beløb		Overført	Kassebetaling den
			Overført	Kassebet.		
Børge	16.03.2006	hængelåse	921,36		16.03.2006	
Martin #1	15.11.05,21.04.2006	batterier, afløbsrens, pærer, sortpose	106,25		23.05.2006	
Martin #2	10.06.2006	malingskraber, spartal, rens, sliberul	172,15		12.06.2006	
Jane#1	10.06.2006	Fortæring ved arbejdsdagen	111,50			
Lars	10.06.2006	Trailerudlejning		60,00		10.06.2005
Jane#2	20.06.2006	Velkomstblomster til 1A, st. og 2.	220,00		21.06.2006	
Martin #3	08.08.2006	4 nøgler	140,00		09.08.2006	
Dieter #1	30.09.2006	Terpentin & maling	84,80		02.10.2006	
Jane#3	14.10.2006	Fortæring ved arbejdsdagen	212,25		16.10.2006	
Dieter #2	14.10.2006	Pære	72,75		16.10.2006	
Martin #4	17.10.2006	Lås til porten	632,17		20.10.2006	
Jane #4	24.10.2006	Magnetskiner	199,90		06.11.2006	
Sandra#1	07.12.2006	Martins kurv	494,75		07.12.2006	
			<u>3.367,88</u>	<u>60,00</u>		

Nettoudlagt

3.427,88

**Vis detaljer - postering**

Hentet 20:07 - 10.06.2006

Indb. ved check

?

Betalingstype:	Postering
Status:	Udført
Konto:	Danske Privat - 3642103822
Tekst:	Indb. ved check
Beløb:	996,56
Dato:	09.02.2006
Rentedato:	10.02.2006

---

Referencenummer: 604350095

---

## Vis detaljer - postering

Hentet 18:11 - 10.06.2006

Låse - udlæg Børge

?

Betalingstype:	Kontooverførsel Netbank
Status:	Udført
Fra konto:	Danske Privat - 3642103822
Tekst på kontoudskrift:	Låse - udlæg Børge
Beløb:	-921,36
Dato:	16.03.2006
Rentedato:	16.03.2006
Kvittering til afsender:	Nej
<hr/>	
Til konto:	93313315815222
Bank:	SPAREKASSEN KRONJYLLAND
Tekst på modtagers kontoudskrift:	Odinsvej - låse
<hr/>	
Referencenummer:	0396074235
<hr/>	
<input type="button" value="Kopier..."/>	<input type="button" value="Udskriv..."/>

**Vis detaljer - postering**

Hentet 19:58 - 10.06.2006

Varmeregnskab

?

Betalingsstype:	Indbetalingskort Netbank
Status:	Udført
Konto:	Danske Privat - 3642103822
Tekst:	Varmeregnskab
Beløb:	-3.503,75
Dato:	19.04.2006
Rentedato:	19.04.2006
PBS tilmelding:	Nej
Kvittering til afsender:	Nej
-----	
Indbetalingskort:	+71<012092001768640 + 80481241<
Modtager:	Vi har overført beløbet til: Clorius Målerserv. Afsenderen har sendt følgende tekst: FI-kreditor 80481241
-----	
Referencenummer:	6796108440



Kopier...

Udskriv...

## Vis detaljer - postering

Hentet 17:58 - 10.06.2006

Udlæg-Martin ?

Betalingstype:	Kontooverførsel Netbank
Status:	Udført
Fra konto:	Danske Privat - 3642103822
Tekst på kontoudskrift:	Udlæg-Martin
Beløb:	-106,25
Dato:	23.05.2006
Rentedato:	23.05.2006
Kvittering til afsender:	Nej
<hr/>	
Til konto:	3642529587
Bank:	DANSKE BANK
Modtager:	Vi har overført beløbet til: MARTIN JOHN CONNIE ODINSVEJ 1B, ST TH 8230 ÅBYHØJ
Tekst på modtagers kontoudskrift:	Betaling til 3 post.
Referencenummer:	0796143699
<hr/>	
	

## Vis detaljer - postering

Hentet 17:46 - 10.06.2006

Udlæg#2-Martin

?

Betalingstype:	Kontooverførsel Netbank		
Status:	Venter		
Fra konto:	Danske Privat - 3642103822		
Tekst på kontoudskrift:	Udlæg#2-Martin		
Beløb:	-172,15		
Dato:	12.06.2006		
Kvittering til afsender:	Nej		
-----			
Til konto:	3642529587		
Bank:	DANSKE BANK		
Tekst på modtagers kontoudskrift:	Udlæg#2-Arbejdsdag		
Referencenummer:	0986161069		
-----			
Kopier...	Ret...	Slet	Udskriv...

**Vis detaljer - postering**

Hentet 17:49 - 10.06.2006

Udlæg#1-Jane

?

Betalingstype:	Kontooverførsel Netbank		
Status:	Venter		
Fra konto:	Danske Privat - 3642103822		
Tekst på kontoudskrift:	Udlæg#1-Jane		
Beløb:	-111,50		
Dato:	12.06.2006		
Kvittering til afsender:	Nej		
-----			
Til konto:	61890000816434		
Bank:	SPAREKASSEN KRONJYLLAND		
Tekst på modtagers kontoudskrift:	Udlæg#1-Arbejdsdag		
-----			
Referencenummer:	0486161070		
-----			
<input type="button" value="Kopier..."/>	<input type="button" value="Ret..."/>	<input type="button" value="Slet"/>	<input type="button" value="Udskriv..."/>

## Vis detaljer - postering

Hentet 20:53 - 20.06.2006

Udælg#2-Jane-blomste

?

Betalingstype:	Kontooverførsel Netbank		
Status:	Venter		
Fra konto:	Danske Privat - 3642103822		
Tekst på kontoudskrift:	Udælg#2-Jane-blomste		
Beløb:	-220,00		
Dato:	21.06.2006		
Kvittering til afsender:	Nej		
<hr/>			
Til konto:	61890000816434		
Bank:	SPAREKASSEN KRONJYLLAND		
Tekst på modtagers kontoudskrift:	Udælg#2-blomster		
<hr/>			
Referencenummer:	7096171743		
<hr/>			
Kopier...	Ret...	Slet	Udskriv...



**Vis detaljer - postering**

Hentet 19:39 - 01.08.2006

Honorar-Glenn-2006

?

Betalingstype:	Kontooverførsel Netbank
Status:	Venter
Fra konto:	Danske Privat - 3642103822
Tekst på kontoudskrift:	Honorar-Glenn-2006
Beløb:	-300,00
Dato:	02.08.2006
Kvittering til afsender:	Nej
Til konto:	54790004313205
Bank:	NYKREDIT BANK A/S
Tekst på modtagers kontoudskrift:	HonorarOdinsvej-2006
Referencenummer:	6486213586

**Vis detaljer - postering**

Hentet 19:42 - 01.08.2006

Honorar-Martin-2006

?

Betalingstype:	Kontooverførsel Netbank
Status:	Udført
Fra konto:	Danske Privat - 3642103822
Tekst på kontoudskrift:	Honorar-Martin-2006
Beløb:	-1.200,00
Dato:	01.08.2006
Rentedato:	01.08.2006
Kvittering til afsender:	Nej
Til konto:	3642529587
Bank:	DANSKE BANK
Modtager:	Vi har overført beløbet til: 3642 3642529587
Tekst på modtagers kontoudskrift:	HonorarOdinsvej-2006
Referencenummer:	9386213591

Kopier...

Udskriv...

## Vis detaljer - postering

Hentet 13:33 - 09.08.2006

Udlæg#3-Martin

?

Betalingstype:	Kontooverførsel Netbank
Status:	Udført
Fra konto:	Danske Privat - 3642103822
Tekst på kontoudskrift:	Udlæg#3-Martin
Beløb:	-140,00
Dato:	09.08.2006
Rentedato:	09.08.2006
Kvittering til afsender:	Nej
<hr/>	
Til konto:	3642529587
Bank:	DANSKE BANK
Modtager:	Vi har overført beløbet til: 3642 3642529587
Tekst på modtagers kontoudskrift:	Udlæg#3-Martin
<hr/>	
Referencenummer:	9176221686
<hr/>	
<input type="button" value="Kopier..."/>	<input type="button" value="Udskriv..."/>

**Vis detaljer - postering**

Hentet 10:09 - 13.10.2006

Udlæg 1-Dieter

?

Betalingstype:	Kontooverførsel Netbank
Status:	Udført
Fra konto:	Danske Privat - 3642103822
Tekst på kontoudskrift:	Udlæg 1-Dieter
Beløb:	-84,80
Dato:	02.10.2006
Rentedato:	02.10.2006
Kvittering til afsender:	Nej
Til konto:	6610 0001576044
Bank:	SKANDIABANKEN
Tekst på modtagers kontoudskrift:	Udlæg 1-Ejerforen.
Referencenummer:	5786274094

[Kopier...](#)      [Udskriv...](#)

## Vis detaljer - postering

Hentet 15:23 - 07.12.2006

Udlæg-Sandra 1

?

Betalingsstype:	Kontooverførsel Netbank
Status:	Udført
Fra konto:	Danske Privat - 3642103822
Tekst på kontoudskrift:	Udlæg-Sandra 1
Beløb:	-494,75
Dato:	07.12.2006
Rentedato:	07.12.2006
Kvittering til afsender:	Nej
-----	
Til konto:	6610 0001576044
Bank:	SKANDIABANKEN
Tekst på modtagers kontoudskrift:	Repay hamper>Martin
-----	
Referencenummer:	8876341275
-----	
 Kopier...	 Udskriv...

000000

000000

Reg.nr.

Kontonr.

### INDBETALINGSKORT

Kan betales i pengeinstitut og på posthuse

### KVITTERING

KA 73

Checks og lignende accepteres under forbehold af at pengeinstituttet modtager betalingen. Ved kontant betaling i pengeinstitut med terminal er det udelukket, at pengeinstituttets kvitteringstryk der er bevis for hvilket beløb der er indbetalt.

Indbetaler

Kreditornummer og beløbsmodtager

Kreditornummer og beløbsmodtager

**87906833**

**87906833**

Ebling's Blik Forretning  
Chr. X's Vej 62  
8260 Viby J

Ebling's Blik Forretning  
Chr. X's Vej 62  
8260 Viby J

2000

Meddelelse til modtager

Underskrift ved overførsel fra konto

Kvittering

Fakt.nr. 1443

Kroner

Øre

Betalingsdato

Kroner

Øre

9897 81

Dag Måned År

FIK 731(06.99)190.1001

Til maskinel aflæsning - Undgå venligst at skrive i nedenstående felt

+73<

+87906833<

# EBLING'S BLIKKENSLAGER-FORRETNING

Martin John Connie  
Odinsvej 1 B st.th  
8230 Åbyhøj

## Faktura

Nummer .....: 1443  
Dato .....: 11-10-2006  
Side .....: 1 af 1  
Fakturakonto .....: 24914337  
Deres ref. ....:  
Rekvisation .....:  
Betaling .....: Netto kontant 10 dage  
Betaling pr. ....: 21-10-2006  
Rentebetingelser .....: 1% pr. påbegyndt måned

### Arbejdsbeskrivelse

Vedr. Odinsvej 1 b, 8230 Åbyhøj

• Samstilling og montering af zink rygning.  
• Reparation af karnap tag.  
• Udskiftning af flunk på kvist.

Betegnelse	Antal	Å-pris	Beløb
Svende timer	8,50	315,00	2.677,50
Lærlinge timer	7,00	189,00	1.323,00
Zink kg.	11,00	44,50	489,50
Blyflunk/okotrende	14,00	22,75	318,50
Lift leje	1,00	1.925,00	1.925,00
Forsikring 7% af 1925,00	1,00	134,75	134,75
Lev / afhentning	1,00	796,00	796,00
Søm - skruer - syre - gas - tin	1,00	30,00	30,00
Servicebil	8,00	28,00	224,00

Ønsker De at betale direkte til vores bankkonto bedes kundenummer venligst oplyst.

Nettobeløb 7.918,25	Moms 25% 1.979,56	Total 9.897,81 dkk
------------------------	----------------------	-----------------------

Chr. X's Vej 62, 8260 Viby J Telefon : 86 14 58 58 Telefax : 86 14 58 25  
E-mail : ebling@mail-telia.dk Internetadresse : www.eblings-blik.dk  
Bankkonto : 2211 8894107120 CVR-nummer : 25190467

## Vis detaljer - postering

Hentet 17:52 - 12.10.2006

Eblings Blikkneslf

?

Betalingsstype:	Indbetalingskort Netbank
Status:	Udført
Konto:	Danske Privat - 3642103822
Tekst:	Eblings Blikkneslf
Beløb:	-9.897,81
Dato:	12.10.2006
Rentedato:	12.10.2006
PBS tilmelding:	Nej
Kvittering til afsender:	Nej
Indbetalingskort:	+73< + 87906833<
Modtager:	Vi har overført beløbet til: Eblings Blikkneslf Afsenderen har sendt følgende tekst: FI-kreditor 87906833
Meddelelse til modtager:	Fakturanummer: 1443 Fakturadata: 11-10-2006
På vegne af:	EJERFORENINGEN ODINSVEJ 1, 1A, 2 ODINSVEJ 1A, 2 8230 ÅBYHØJ
Referencenummer:	4286285390

[Kopier...](#)[Udskriv...](#)



## Vis detaljer - postering

Hentet 16:56 - 14.10.2006

Udlæg 3-Jane

?

Betalingsstype:	Kontooverførsel Netbank
Status:	Venter
Fra konto:	Danske Privat - 3642103822
Tekst på kontoudskrift:	Udlæg 3-Jane
Beløb:	-212,25
Dato:	16.10.2006
Kvittering til afsender:	Nej
Til konto:	6189 0000816434
Bank:	SPAREKASSEN KRONJYLLAND, ÅBYHØJ AFDELING
Tekst på modtagers kontoudskrift:	Udlæg 3-Arbejdsdag
Referencenummer:	7886287421

Kopier...

Ret...

Slet

Udskriv...

**Vis detaljer - postering**

Hentet 14:55 - 20.10.2006

## Udlæg 4-Martin

Betalingstype:	Kontooverførsel Netbank
Status:	Udført
Fra konto:	Danske Privat - 3642103822
Tekst på kontoudskrift:	Udlæg 4-Martin
Beløb:	-632,17
Dato:	20.10.2006
Rentedato:	20.10.2006
Kvittering til afsender:	Nej
Til konto:	3642 3642529587
Bank:	Danske Bank, Åbyhøj Afdeling
Modtager:	Vi har overført beløbet til: 3642 3642529587
Tekst på modtagers kontoudskrift:	Udlæg-Låsesmed
Referencenummer:	4276293893

[Kopier...](#) [Udskriv...](#)



## Vis detaljer - postering

Hentet 14:58 - 20.10.2006

Maling til arbejdsag

?

Betalingstype:	Kontooverførsel Netbank
Status:	Udført
Fra konto:	Danske Privat - 3642103822
Tekst på kontoudskrift:	Maling til arbejdsag
Beløb:	-761,50
Dato:	20.10.2006
Rentedato:	20.10.2006
Kvittering til afsender:	Nej
Til konto:	3642 4622130092
Bank:	Danske Bank, Åbyhøj Afdeling
Modtager:	Vi har overført beløbet til: ÅBYHØJ TAPET- OG FARVEHANDEL V/HOLGER PEDERSEN ODINSVEJ POSTBOKS 2414 8230 ÅBYHØJ
Tekst på modtagers kontoudskrift:	Ejerforen.-14.10.06
Referencenummer:	7776293896
Kopier...	Udskriv...

## Vis detaljer - postering

Hentet 14:31 - 04.11.2006

Udlæg 4 - Jane

?

Betalingstype:	Kontooverførsel Netbank		
Status:	Venter		
Fra konto:	Danske Privat - 3642103822		
Tekst på kontoudskrift:	Udlæg 4 - Jane		
Beløb:	-199,90		
Dato:	06.11.2006		
Kvittering til afsender:	Nej		
-----			
Til konto:	6189 0000816434		
Bank:	SPAREKASSEN KRONJYLLAND, ÅBYHØJ AFDELING		
Tekst på modtagers kontoudskrift:	Udlæg 4.Opslagssk.		
-----			
Referencenummer:	6476308509		
-----			
<input type="button" value="Kopier..."/>	<input type="button" value="Ret..."/>	<input type="button" value="Slet"/>	<input type="button" value="Udskriv..."/>

EJERFORENINGEN ODINSVEJ 1, 1A, 1B 3015 3642  
V/SANDRA BRITZ  
ODINSVEJ 1A, 2  
8230 ÅBYHØJ

BETALINGSOVERSIGT

1. NOVEMBER 2006

SIDE 2

OVERFØRT FRA FORRIGE SIDE

23.604,73

TOTAL 106,0 M<sup>3</sup> 2.195,53  
TOTAL A CONTO 4.013,59

10. NOVEMBER BETALES DETTE BELØB VEDR. AFTALENR 570941313 5.359,01

ÅRHUS KOMMUNALE VÆRKER KONTO 6000270407001

FAKT.NR.: 124808227 FAKT.DATO: 23.10.06  
REGNING.: 3. A CONTO

INSTALLATION: 139.800 ODINSVEJ 1A, 8230 ÅBYHØJ  
MÅLERNUMRE....: VA 5193279  
A CONTO FOR VAND 01.10.06 - 31.01.07 3. A CONTO  
FORSYN.FIRMA: ÅRHUS KOMMUNALE VÆRKER TLF 8940 1940 CVR 5513  
VAND 143,0 M<sup>3</sup> 1.917,69  
MOMS 25% 25,00% 479,43  
TOTAL 143,0 M<sup>3</sup> 2.397,12  
AFLEDNING 143,0 M<sup>3</sup> 2.369,51  
MOMS 25% 25,00% 592,38  
TOTAL 143,0 M<sup>3</sup> 2.961,89  
TOTAL A CONTO 5.359,01

10. NOVEMBER BETALES DETTE BELØB VEDR. AFTALENR 796871847 4.578,40

ÅRHUS KOMMUNALE VÆRKER KONTO 7000013288001

FAKT.NR.: 124808235 FAKT.DATO: 23.10.06  
REGNING.: 3. A CONTO

INSTALLATION: 139.799 ODINSVEJ 1, 8230 ÅBYHØJ  
A CONTO FOR RENOVATION 01.10.06 - 31.01.07 3. A CONTO  
FORSYN.FIRMA: ÅRHUS KOMMUNALE VÆRKER TLF 8940 1940 CVR 5513  
RENOVATION 2.021,12  
MOMS 25% 25,00% 505,28  
TOTAL 2.526,40  
TOTAL A CONTO 2.526,40

INSTALLATION: 139.800 ODINSVEJ 1A, 8230 ÅBYHØJ  
A CONTO FOR RENOVATION 01.10.06 - 31.01.07 3. A CONTO  
FORSYN.FIRMA: ÅRHUS KOMMUNALE VÆRKER TLF 8940 1940 CVR 5513  
RENOVATION 1.641,60  
MOMS 25% 25,00% 410,40  
TOTAL 2.052,00  
TOTAL A CONTO 2.052,00

I ALT HÆVES PÅ KONTO 3642-3642103822

33.542,14

EJERFORENINGEN ODINSVEJ 1, 1A, 1B 3015 3642  
V/SANDRA BRITZ  
ODINSVEJ 1A, 2  
8230 ÅBYHØJ

BETALINGSOVERSIGT

1. NOVEMBER 2006

SIDE 1

FRA DANSKE BANK  
AABYHØJ AFDELING  
SILKEBORGVEJ 228  
8230 ÅBYHØJ  
70 10 37 84

2. NOVEMBER BETALES DETTE BELØB VEDR. AFTALENR 794485009 1.405,15  
NRGI NET A/S KUNDENR. 10486501

INSTALLATIONSR. 104865-01 AFTAGENR. 15101048656  
KUNDENR: 3105954 INTERNETKODE: 15882  
E-BOKSKODE: 1510003105954  
KUNDESERVICE TLF. NR. 70 11 45 00  
FAKTURANR: 10486501027 FAKTURADATO: 01-11-2006  
INST.ADRESSE: ODINSVEJ 1 A 8230 ÅBYHØJ  
VALGDISTRIKT: 115 DISTRIKT 0  
ACONTOPERIODE: 01-10-2006 - 30-11-2006  
NRGI NET A/S CVR.NR. 21262498  
ELFORBRUG 789 KWH

OFFENTLIGE FORPLIGTELSE	789 KWH A 0,0060 KR.	4,73
ELTRANSPORTBETALING NRGI	789 KWH A 0,1178 KR.	92,94
ELTRANSPORT ENERGINET.DK	789 KWH A 0,0410 KR.	32,35
ELAFGIFT	789 KWH A 0,5360 KR.	422,90
CO2-AFGIFT	789 KWH A 0,0900 KR.	71,01
ELDISTRIBUTIONSBIDRAG	789 KWH A 0,0400 KR.	31,56
ABONNEMENT		KR. 71,03
PBS RABAT		KR. -8,00
MOMS 25 % AF KR. 718,52		KR. 179,63
I ALT NRGI NET A/S		KR. 898,15

FORSYNING A/S CVR.NR. 27425100		
FRI EL ACONTO (100,0%)	789 KWH A 0,4950 KR.	390,56
ABONNEMENT		KR. 15,04
MOMS 25 % AF KR. 405,60		KR. 101,40
I ALT FORSYNING A/S		KR. 507,00

I ALT TIL BETALING DEN 02-11-2006 KR. 1405,15

SIDSTE AFLÆSNING 31-01-2006 112863  
SUM AF BEREGNET ACONTO KWH INKL. DENNE REGNING: 3882

10. NOVEMBER BETALES DETTE BELØB VEDR. AFTALENR 789617444 22.199,58  
ÅRHUS KOMMUNALE VÆRKER KONTO 6000068841001

FAKT.NR.: 124808219 FAKT.DATO: 23.10.06  
REGNING.: 3. A CONTO

INSTALLATION: 139.798 ODINSVEJ 1, 8230 ÅBYHØJ  
MÅLERNUMRE....: FV 408418  
A CONTO FOR VARME 01.10.06 - 31.01.07 3. A CONTO  
FORSYN.FIRMA: ÅRHUS KOMMUNALE VÆRKER TLF 8940 1940 CVR 5513  
VARME 30936 KWH 14.548,79  
MOMS 25% 25,00% 3.637,20  
TOTAL 30936 KWH 18.185,99  
TOTAL A CONTO 18.185,99

INSTALLATION: 139.799 ODINSVEJ 1, 8230 ÅBYHØJ  
MÅLERNUMRE....: VA 5294202  
A CONTO FOR VAND 01.10.06 - 31.01.07 3. A CONTO  
FORSYN.FIRMA: ÅRHUS KOMMUNALE VÆRKER TLF 8940 1940 CVR 5513  
VAND 106,0 M<sup>3</sup> 1.454,45  
MOMS 25% 25,00% 363,61  
TOTAL 106,0 M<sup>3</sup> 1.818,06  
AFLEDNING 106,0 M<sup>3</sup> 1.756,42  
MOMS 25% 25,00% 439,11

OVERFØRT TIL NÆSTE SIDE

23.604,73

EJERFORENINGEN ODINSVEJ 1, 1A, 1B 3015 3642  
V/SANDRA BRITZ  
ODINSVEJ 1A, 2  
8230 ÅBYHØJ

BETALINGSOVERSIGT

1. SEPTEMBER 2006

SIDE 1

FRA DANSKE BANK  
AABYHØJ AFDELING  
SILKEBØRGVEJ 228  
8230 ÅBYHØJ  
70 10 37 84

5. SEPTEMBER BETALES DETTE BELØB VEDR. AFTALENR 794485009 1.347,44  
NRGI NET A/S KUNDENR. 10486501

INSTALLATIONS NR. 104865-01 AFTAGENR. 15101048656  
KUNDENR: 3105954 INTERNETKODE: 15882  
E-BOKSKODE: 1510003105954  
KUNDESERVICE TLF. NR. 70 11 45 00  
FAKTURANR: 10486501026 FAKTURADATO: 01-09-2006  
INST.ADRESSE: ODINSVEJ 1 A 8230 ÅBYHØJ  
VALGDISTRIKT: 115 DISTRIKT 0  
ACONTOPERIODE: 01-08-2006 - 30-09-2006  
NRGI NET A/S CVR.NR. 21262498  
ELFORBRUG 786 KWH

OFFENTLIGE FORPLIGTELSE	786 KWH A 0,0600 KR.	47,16
ELTRANSPORTBETALING NRGI	786 KWH A 0,1178 KR.	92,59
ELTRANSPORT ENERGINET.DK	786 KWH A 0,0410 KR.	32,23
ELAFGIFT	786 KWH A 0,5360 KR.	421,30
CO2-AFGIFT	786 KWH A 0,0900 KR.	70,74
ELDISTRIBUTIONSBIDRAG	786 KWH A 0,0400 KR.	31,44
ABONNEMENT		KR. 71,03
PBS RABAT		KR. -8,00
MOMS 25 % AF KR. 758,49		KR. 189,62
I ALT NRGI NET A/S		KR. 948,11

FORSYNING A/S CVR.NR. 27425100		
FRI EL ACONTO (100,0%)	786 KWH A 0,3873 KR.	304,42
ABONNEMENT		KR. 15,04
MOMS 25 % AF KR. 319,46		KR. 79,87
I ALT FORSYNING A/S		KR. 399,33

I ALT TIL BETALING DEN 05-09-2006 KR. 1347,44

SIDSTE AFLÆSNING 31-01-2006 112863  
SUM AF BEREGNET ACONTO KWH INKL. DENNE REGNING: 3093

I ALT HÆVES PÅ KONTO 3642-3642103822 1.347,44



EJERFORENINGEN ODINSVEJ 1, 1A, 1B 3015 3642  
V/SANDRA BRITZ  
ODINSVEJ 1A, 2  
8230 ÅBYHØJ

BETALINGSOVERSIGT

1. JULI 2006

SIDE 2

OVERFØRT FRA FORRIGE SIDE

23.540,70

TOTAL	106,0 M <sup>3</sup>	2.195,53
TOTAL A CONTO		4.013,59

10. JULI BETALES DETTE BELØB VEDR. AFTALENR 570941313 5.359,01

ÅRHUS KOMMUNALE VÆRKER KONTO 6000270407001

FAKT.NR.: 122836908 FAKT.DATO: 22.06.06  
REGNING.: 2. A CONTO

INSTALLATION: 139.800 ODINSVEJ 1A, 8230 ÅBYHØJ  
MÅLERNUMRE....: VA 27356939  
A CONTO FOR VAND 01.06.06 - 30.09.06 2. A CONTO  
FORSYN.FIRMA: ÅRHUS KOMMUNALE VÆRKER TLF 8940 1940 CVR 5513

VAND	143,0 M <sup>3</sup>	1.917,69
MOMS 25%	25,00%	479,43
TOTAL	143,0 M <sup>3</sup>	2.397,12
AFLEDNING	143,0 M <sup>3</sup>	2.369,51
MOMS 25%	25,00%	592,38
TOTAL	143,0 M <sup>3</sup>	2.961,89
TOTAL A CONTO		5.359,01

10. JULI BETALES DETTE BELØB VEDR. AFTALENR 796871847 4.578,40

ÅRHUS KOMMUNALE VÆRKER KONTO 7000013288001

FAKT.NR.: 122836916 FAKT.DATO: 22.06.06  
REGNING.: 2. A CONTO

INSTALLATION: 139.799 ODINSVEJ 1, 8230 ÅBYHØJ  
A CONTO FOR RENOVATION 01.06.06 - 30.09.06 2. A CONTO  
FORSYN.FIRMA: ÅRHUS KOMMUNALE VÆRKER TLF 8940 1940 CVR 5513

RENOVATION		2.021,12
MOMS 25%	25,00%	505,28
TOTAL		2.526,40
TOTAL A CONTO		2.526,40

INSTALLATION: 139.800 ODINSVEJ 1A, 8230 ÅBYHØJ  
A CONTO FOR RENOVATION 01.06.06 - 30.09.06 2. A CONTO  
FORSYN.FIRMA: ÅRHUS KOMMUNALE VÆRKER TLF 8940 1940 CVR 5513

RENOVATION		1.641,60
MOMS 25%	25,00%	410,40
TOTAL		2.052,00
TOTAL A CONTO		2.052,00

I ALT HÆVES PÅ KONTO 3642-3642103822

33.478,11

EJERFORENINGEN ODINSVEJ 1, 1A, 1B 3015 3642  
V/SANDRA BRITZ  
ODINSVEJ 1A, 2  
8230 ÅBYHØJ

BETALINGSOVERSIGT

1. JULI 2006

SIDE 1

FRA DANSKE BANK  
AABYHØJ AFDELING  
SILKEBORGVEJ 228  
8230 ÅBYHØJ  
70 10 37 84

**4. JULI BETALES DETTE BELØB VEDR. AFTALENR 794485009 1.341,12**  
**NRGI NET A/S KUNDENR. 10486501**

INSTALLATIONS NR. 104865-01 AFTAGENR. 15101048656  
KUNDENR: 3105954 INTERNETKODE: 15882  
E-BOKSKODE: 1510003105954  
KUNDESERVICE TLF. NR. 70 11 45 00  
FAKTURANR: 10486501025 FAKTURADATO: 01-07-2006  
INST.ADRESSE: ODINSVEJ 1 A 8230 ÅBYHØJ  
VALGDISTRIKT: 115 DISTRIKT 0  
ACONTOPERIODE: 01-06-2006 - 31-07-2006  
NRGI NET A/S CVR.NR. 21262498  
ELFORBRUG 774 KWH

OFFENTLIGE FORPLIGTELSE	774 KWH A 0,0400 KR.	30,96
ELTRANSPORTBETALING NRG	774 KWH A 0,1178 KR.	91,18
ELTRANSPORT ENERGINET.DK	774 KWH A 0,0410 KR.	31,73
ELAFGIFT	774 KWH A 0,5360 KR.	414,86
CO2-AFGIFT	774 KWH A 0,0900 KR.	69,66
ELDISTRIBUTIONS BIDRAG	774 KWH A 0,0400 KR.	30,96
ABONNEMENT		KR. 71,03
PBS RABAT		KR. -8,00
MOMS 25 % AF KR. 732,38		KR. 183,10
I ALT NRG NET A/S		KR. 915,48

FORSYNING A/S CVR.NR. 27425100		
FRI EL ACONTO (100,0%)	774 KWH A 0,4205 KR.	325,47
ABONNEMENT		KR. 15,04
MOMS 25 % AF KR. 340,51		KR. 85,13
I ALT FORSYNING A/S		KR. 425,64

I ALT TIL BETALING DEN 04-07-2006 KR. 1341,12

SIDSTE AFLÆSNING 31-01-2006 112863  
SUM AF BEREGNET ACONTO KWH INKL. DENNE REGNING: 2307

**10. JULI BETALES DETTE BELØB VEDR. AFTALENR 789617444 22.199,58**  
**ÅRHUS KOMMUNALE VÆRKER KONTO 6000068841001**

FAKT.NR.: 122836894 FAKT.DATO: 22.06.06  
REGNING.: 2. A CONTO

INSTALLATION: 139.798 ODINSVEJ 1, 8230 ÅBYHØJ  
MÅLERNUMRE....: FV 408418  
A CONTO FOR VARME 01.06.06 - 30.09.06 2. A CONTO  
FORSYN.FIRMA: ÅRHUS KOMMUNALE VÆRKER TLF 8940 1940 CVR 5513  
VARME 30936 KWH 14.548,79  
MOMS 25% 25,00% 3.637,20  
TOTAL 30936 KWH 18.185,99  
TOTAL A CONTO 18.185,99

INSTALLATION: 139.799 ODINSVEJ 1, 8230 ÅBYHØJ  
MÅLERNUMRE....: VA 5294202  
A CONTO FOR VAND 01.06.06 - 30.09.06 2. A CONTO  
FORSYN.FIRMA: ÅRHUS KOMMUNALE VÆRKER TLF 8940 1940 CVR 5513  
VAND 106,0 M<sup>3</sup> 1.454,45  
MOMS 25% 25,00% 363,61  
TOTAL 106,0 M<sup>3</sup> 1.818,06  
AFLEDNING 106,0 M<sup>3</sup> 1.756,42  
MOMS 25% 25,00% 439,11

OVERFØRT TIL NÆSTE SIDE

23.540,70

# Kvickly

Haslevej 3, Abyhøjcentret  
8230 Abyhøj  
Tlf.: 86 15 67 33  
Mandag - fredag 9.00 - 20.00  
Lørdag 8.30 - 17.00

3x12,50	LURPAK SMØRB RABAT	37,50 13,50-
	TOTAL	24,00
	KONTANT	100,00
	BYTTEPENGE	76,00
	MOMS 25%	4,80
	MOMS TOTAL	4,80
	RABAT I ALT	13,50

Cvr-nr.: 26 25 94 95  
Tak for besøget - På gensyn  
Altid 500 varer til Fast lav pris

13-10-2006 10:49 0445 009 0023 135 002

# DIETER #1

# ALTA

- altid gode priser

ALTA ABYHØJ  
CVR-nr.: 87 47 01 13  
Silkeborgvej 263  
8230 Abyhøj  
WWW.ALTAJDISCOUNT.DK

Ki 84.80

Mandag - torsdag 9 - 19  
Fredag 9 - 20  
Lørdag 9 - 17  
Søndag 9 - 18

Dato: 30-09-06 15:31 Bon: 6010382050  
Eksped Mike Termin 10601

Beskrivelse	Beløb
TERPENTIN M-FINALSK 0.5 L 2stk @ 11	23,90 A
I alt KR	23,90
Kontant	50,00
Byttepenge	26,00
Afrunding	0,10
Moms A 25%	23,90 4,78

Tak for besøget  
På gensyn!  
Bon medbringes ved  
returnering og reklamation

## NETTO

Silkeborgvej 246  
8230 Abyhøj

	INREPOSE	2,50
5	COLA CLASSIC A 2,95	14,75
5	FLASKEPANT A 1,50	7,50
5	HARBOE REN PILSNER A 1,75	8,75
5	PANT A 1,00	5,00
5	HARBOE REN PILSNER B 1,75	8,75
5	PANT A 1,00	5,00
	<b>TOTAL</b>	<b>52,25</b>

KONTANT 52,2  
MOMS UDØR 10,45

Du blev ekspederet af:  
Michal

2 2 231 14.10.06 12:18  
BUTIK 7622 SE-NR 89492912

KIG FORBI WWW.NETTO.DK  
OG WWW.JOB.NETTO.DK

## NETTO

Silkeborgvej 246  
8230 Abyhøj

	SNØREGLIE	24,00
	<b>TOTAL</b>	<b>24,00</b>
	KONTANT	200,00
	BYTTEPENGE	176,00
	MOMS UDØR	4,80

Du blev ekspederet af:  
Michal

2 2 64 14.10.06 10:01  
BUTIK 7622 SE-NR 89492912

KIG FORBI WWW.NETTO.DK  
OG WWW.JOB.NETTO.DK

## BAVINCHI

v/ JESPER KIRKEGÅRD  
8230 ABYHØJ

Tlf. 86 15 71 05  
SE-NR. 21 23 43 09

50	05.00
RUNDSTK. GROU	25.00
50	04.50
RUNDSTK. ALM	22.50
50	04.50
RUNDSTK. ALM	22.50
20	00.50
MORGEN KAGER	17.00
<b>TOTAL</b>	<b>87.00</b>
RODTAGET	100.00
TILLØB	13.00
12*37	CASHIERA
0023 #	8-10-06

JANE  
UDLÆG H

212.25

## NETTO

Silkeborgvej 246  
8230 Abyhøj

	HAVARTI	25,00
	<b>TOTAL</b>	<b>25,00</b>
	KONTANT	25,00
	MOMS UDØR	5,00

Du blev ekspederet af:  
Daniel

51 3 193 11.10.06 16:50  
BUTIK 7622 SE-NR 89492912

KIG FORBI WWW.NETTO.DK  
OG WWW.JOB.NETTO.DK





\*\*\* FIND DE GODE TILBUD I \*\*\*  
\*\* KVIKLY ABYHØJ \*\*

Udlæg #1

~~INDLÆG #2~~  
tilbagebetalt d. 12.06.06



% EL-PERER 23,95  
TOTAL 23,95  
DANKORT 23,95

NETTO  
Silkeborgvej 246  
8230 Åbyhøj

7 SORTE AFFALDSSÆKKE  
A 5,50 38,50  
TOTAL 38,50

Daugbjergvej 18  
8000 Århus  
Tlf. 87303888  
www.silvan.dk

21/04/06 16:13 2010 07 0282 44

ALLE HVERDAGE 9-20 LØRDAG 830-17  
CVR-NR. DK 26 25 94 95

DANKORT 38,50  
MOMS UDGØR 7,70

Abningsstider:

Man - fre : 9.00 - 19.00  
Lør : 8.00 - 17.00

Du blev ekspederet af:  
Stig Sekkelund:

3 269 25.11.05 14:40  
BUTIK 7622 SE-NR 89492912

CVR-nr.: DK55828415 SE-nr.: DK15768789

\*\*\* FIND DE GODE TILBUD I \*\*\*  
\*\* KVIKLY ABYHØJ \*\*

KIG FORBI WWW.NETTO.DK  
OG WWW.JOB.NETTO.DK

Dato: 10.06.06 9:53 Bon: 2570206340

TERM. 054158-09749  
IND 23,95  
KORT 4 57136  
42XX XX93 75  
NR 338 GENNEFØRT

Tilbagebetalt d. 23.5.06

Tilbagebetalt d. 23.5.06

MALINGSKRABER 60,00 B  
PLASTIKPOSE LILLE 2,25 B  
TØRSLIBERULIE 44,95 B  
SPARTEL RUSTFRI 30,00 B  
GRUNDRENS 1 LTR 34,95 B

Total kr 172,15

21/04/06 16:13 2010 07 0282 44

Tilbagebetalt d. 23.5.06

> Betalingskort 172,15-  
Visa, dankort  
Moms B 25% 172,15 34,43

DIETER  
Udlæg #2



altid gode priser

ALTA ABYHØJ  
CVR-nr.: 87 47 01 13  
Silkeborgvej 263  
8230 Åbyhøj  
WWW.ALTA.DISCOUNT.DK

2006-06-10 09:53  
KØB DKK 172,15

DANKORT  
4571 3642 XXXX 9375  
TERM: 00002213-147109  
DA1 PBS NR:0001175564  
PSAM: 9592318-0000004199  
STATUS:0000  
AUT KODE: 095230  
REF:147109 GENNEFØRT

På gensyn i SILVAN

Operatør: Lars

Dato 14-10-06 13:51 Bon: 601038/958  
Eksped. Mohammad Termid: 10601

\*\*\* KOPI \*\*\*

Beskrivelse	Betalt
ENERGESPAREPÅRE 11W E14 HERSTA	21,95 A
2x 12,95	
ENERGISTD 60W E27 230V 2 PA	21,95 A
OPNEDER 40W 2-PK E-14	24,95 A
Totalt KR	72,80
Kontant	72,75
Afrunding	-0,05
Moms A 25%	72,80 14,56

Tak for besøget  
På gensyn!  
Bon medbringes ved  
returnering og reklamation.

# CHAS. E.

RYESGADE 5  
 8000 ÅRHUS C  
 TELEFON 86 12 14 11  
 TELEFAX 86 12 13 34



Dagbjergsvej 18  
 8000 Århus  
 Tlf. 87303888  
 www.silvan.dk

Åbningsstider:

Man - fre : 9.00 - 19.00  
 Lør : 8.00 - 17.00

CVR-nr.: DK55828415 SE-nr.: DK15768789

Dato: 30.09.06 12:58 Bon: 2571504622

ANVERFER HVID 29,95 B  
 SLIBERONDEL 30,95 B

Total kr 60,90

> Kontant 211,00-  
 Byttepenge 150,00  
 Moms B 25% 60,90 12,18

SILVAN fejrer 38 års fødselsdag.  
 Kom og vær med i vores konkurrencer.  
 Du har dobbelt op på chancen  
 for at vinde  
 kr. 38.000,-

Se mere i avisen og på www.silvan.dk  
 fra den 15. oktober.

Operatør: Louise S

Dato / 20

1		
2		
3	Marmalade Shortbread	29,00
4	Chocolatter	52,50
5	Marmalade	34,00
6		
7	Wine (Barossa) with Shiraz	129,00
8	Whiskey Fudge	34,50
9		
10	Christmas Pudding	38,75
11		
12		315,25

# CHAS.E.

RYESGADE 5  
 8000 ÅRHUS C  
 TLF. 86 12 14 11  
 FAX. 86 12 13 34

REG 07-12-2006(THU) 12:09  
 EKSP. 1 000034

SPECIALITETER ·315.25  
 KORT ·315.25

TAK FOR  
 BESØGET  
 PÅ GENSYN  
 CVR.NR. 18 99 12 76





# Ejerforeningen Odinsvej 1, 1A og 1B

8230 Åbyhøj

## Årsregnskab 2006

### Resultatopgørelse

	<u>2006</u>	<u>2005</u>
<b>Indtægter</b>		
Indbetaling til fællesudgifter	114.360	99.960
Vaskeindtægter	10.015	10.295
Renteindtægter	116	94
<b>Indtægter i alt</b>	<u><b>124.491</b></u>	<u><b>110.349</b></u>
<b>Udgifter</b>		
Vedligeholdelse	13.563	46.656
Administration	2.400	2.400
Renovation	13.611	15.657
Renoviering-maling	0	0
El og vand	31.246	36.913
Porto, gebyrer, diverse udgifter mv.	1.030	36
Varmeregnskab	3.504	4.108
Regulering varme tidligere år	0	-1.704
Forsikring	13.454	13.131
Renteudgifter	1.912	3.580
<b>Udgifter i alt</b>	<u><b>80.720</b></u>	<u><b>120.777</b></u>
<b>Årets resultat</b>	<u><b>43.771</b></u>	<u><b>-10.428</b></u>

# Ejerforeningen Odinsvej 1, 1A og 1B

8230 Åbyhøj

## Årsregnskab 2006

Balance 31. december 2006

Aktiver	2006	2005
Tilgodehavender	45.695	3.490
Bankindestående	67.471	46.873
Kassebeholdning	91	115
<b>Aktiver i alt</b>	<b>113.257</b>	<b>50.478</b>
<b>Passiver</b>		
Egenkapital 1. januar	2.487	12.915
Årets resultat	43.771	-10.428
<b>Egenkapital 31. december</b>	<b>46.258</b>	<b>2.487</b>
Bankgæld	4.206	38.294
Varmemellemværende	7.460	6.214
Periodeafgrænsning, reovering	0	0
Anden gæld	55.333	3.483
<b>Gæld i alt</b>	<b>66.999</b>	<b>47.991</b>
<b>Passiver i alt</b>	<b>113.257</b>	<b>50.478</b>

Inbalance: 0

Åbyhøj, den 10. marts

Bestyrelse:

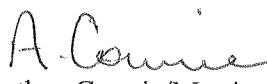
  
Arthur Connie/Martin Connie  
formand

  
Jane Madsen

  
Sandra Britz

Revision:

  
Carsten Nykær Madsen  
revisor

3642

SANDRA BRITZ  
ODINSVEJ 1A, 2  
8230 ÅBYHØJ

Danske Bank  
Åbyhøj Afdeling  
Silkeborgvej 228  
8230 Åbyhøj  
Telefon 45 12 42 10  
www.danskebank.dk

31. december 2006

Årsoversigt 2006 for  
EJERFORENINGEN ODINSVEJ 1, 1A,  
2

Side 1 af 4

**Årsoversigt 2006**

Den 31. december 2006 har vi opgjort saldi og renter, der er tilskrevet i 2006.

<b>Indlån</b>		<b>Renteindtægt i kr.</b>	<b>Renteudgift i kr.</b>	<b>Saldo i kr.</b>
3642103822	Danske Privat	113,49		67.162,98
3642495623	Danske Indlån	2,72		308,45
I alt		116,21		67.471,43

<b>Lån og kreditter</b>		<b>Renteindtægt i kr.</b>	<b>Renteudgift i kr.</b>	<b>Saldo i kr.</b>
3642462857	Boliglån		1.912,09-	4.206,00-
I alt			1.912,09-	4.206,00-

**Oplysning om provision eller andet vederlag**

Banken modtager provision eller andet vederlag fra samarbejdspartnere, når vi henviser til dem, sælger deres produkter m.v. De kan få flere oplysninger på [www.danskebank.dk](http://www.danskebank.dk) og i bankens afdelinger.

Hvis De har spørgsmål til årsoversigten, er De velkommen til at kontakte Deres afdeling.

31. december 2006

Årsoversigt 2006 for  
EJERFORENINGEN ODINSVEJ 1, 1A,  
2

Side 2 af 4

### Skatteoversigt

Til SKAT har vi indberettet årets renter, eventuel provision og saldi på nedennævnte konti. Deres CPR-nr. 0910422626 er brugt ved indberetningen. Vi har oplyst, at de enkelte konti har flere ejere, tilhører en forening eller lignende. De skal selv indberette Deres andel af renter og eventuel provision.

Beløbene er rundet ned til hele kroner for hver konto. Beløbene er beregnet ud fra de retningslinjer, vi har modtaget fra SKAT for 2006.

Indberettede renteindtægter		Renteindtægt i kr.	
3642103822	Danske Privat	113	
3642495623	Danske Indlån	2	
I alt		115	
Indberettede renteudgifter og provision		Renteudgift og provision i kr.	
3642462857	Boliglån	1.912	
I alt		1.912	
Indberettede oplysninger om indestående og gæld		Gæld i kr.	Indestående i kr.
3642103822	Danske Privat		67.162
3642462857	Boliglån	4.206	
3642495623	Danske Indlån		308
I alt		4.206	67.470

3642

31. december 2006

Årsoversigt 2006 for  
EJERFORENINGEN ODINSVEJ 1, 1A,  
2

Side 3 af 4

**Aftalemæssige forhold**

Lån	Beløb i kr.
3642462857 Boliglån Månedlig ydelse Nominel årlig rente af gæld 9,000 % Lånet forventes betalt tilbage den 30.03.2007. Vi tager forbehold for ændringer af renten, ændrede afviklingsaftaler og andre forhold, der påvirker tilbagebetalingen.	1.800,00

31. december 2006

Årsoversigt 2006 for  
EJERFORENINGEN ODINSVEJ 1, 1A,  
2

Side 4 af 4

### Gebyroversigt 2006

Her kan De se, hvad De i løbet af det sidste år har betalt for de mest almindelige serviceydelser, De har benyttet på de konti der er nævnt. "Normal pris" er prisen for ydelsen på en standardkonto som f.eks. Danske Privat. "Deres pris" er den pris, der betales, når De f.eks. har Danske Fri eller Danske Ekstra.

Husk, at De fra den 1. februar 2007 kan finde inspiration til at spare penge på [www.danskebank.dk/sparetips](http://www.danskebank.dk/sparetips). Her kan De også se priserne for forskellige produkter og services og besparelser ved selvbetjening.

3642103822	Danske Privat	Antal	Normal pris	Deres pris	Beløb
<b>Netbank</b>					
	Indbetalingskort	2	1,00	1,00	2,00
	Indb.kort m/straksadvis.	1	1,00	1,00	1,00
	Ovf. andet pengeinstitut	24	1,00	1,00	24,00
I alt kr.					27,00

3642 31802921334

EJERFORENINGEN ODINSVEJ 1, 1A, 1B  
V/GLENN SØRENSEN  
ODINSVEJ 1A, 1  
8230 ÅBYHØJ

Danske Bank  
Åbyhøj Afdeling  
Silkeborgvej 228  
8230 Åbyhøj  
Telefon 87 44 89 40  
SWIFT-BIC: DABADKKK  
www.danskebank.dk

31. marts 2006

Reg.nr. 3642  
Konto 3642103822  
Kontoen føres i danske kroner

Side 1 af 2

**Danske Privat - udskrift nr. 83**  
**IBAN: DK42 3000 3642 1038 22**

GLENN'S PRINTOUT

Bogført dato	Rente-dato		Hævet	Indsat	Indestående + Gæld -
		Saldo pr. 30.12.2005		✓	46.567,42 +
02.01	02.01	1B st th		✓ 1.280,00	47.847,42 +
02.01	02.01	Egon Steen Pedersen		✓ 1.334,00	49.181,42 +
02.01	02.01	Glenn Sørensen		✓ 1.735,00	50.916,42 +
02.01	02.01	Fællesudgifter/Varme		✓ 1.264,00	52.180,42 +
02.01	02.01	1A, st, Dan Jensen &		✓ 1.460,00	53.640,42 +
03.01	04.01	vaskjuli 1bst.th		✓ 415,00	54.055,42 +
03.01	03.01	1 B 1.th. Axelsen		✓ 1.335,00	55.390,42 +
03.01	03.01	Odinsvej 1A,2.fælles		✓ 1.260,00	56.650,42 +
03.01	03.01	Odinsvej 1 b 1.tv.		✓ 1.335,00	57.985,42 +
04.01	04.01	vaskeregnskab 1B 1TH		✓ 245,00	58.230,42 +
04.01	04.01	Nrgi Net A/S	✓ 1.518,39		56.712,03 +
09.01	09.01	Alm. Brand Forsikring A/	✓ 13.454,20		43.257,83 +
13.01	13.01	p.f.a. Holger Pedersen		✓ 2.965,00	46.222,83 +
16.01	16.01	Egon Steen Pedersen		✓ 25,00 P.D.M.O	46.247,83 +
24.01	25.01	Odinsvej 1b st.tv		✓ 765,00	47.012,83 +
31.01	31.01	LÅN	✓ 1.800,00		45.212,83 +
01.02	01.02	1B st th		✓ 1.280,00	46.492,83 +
01.02	01.02	Egon Steen Pedersen		✓ 1.334,00	47.826,83 +
01.02	01.02	Glenn Sørensen		✓ 1.735,00	49.561,83 +
02.02	02.02	Odinsvej 1A,2.fælles		✓ 1.260,00	50.821,83 +
02.02	02.02	1 B 1.th. Axelsen		✓ 1.335,00	52.156,83 +
02.02	02.02	Fællesudgifter/Varme		✓ 1.264,00	53.420,83 +
02.02	02.02	1A, st, Dan Jensen &		✓ 1.460,00	54.880,83 +
02.02	02.02	Odinsvej 1 b 1.tv.		✓ 1.335,00	56.215,83 +
09.02	10.02	Indb. ved check		✓ 996,56	57.212,39 +
10.02	10.02	Glenn vask juli kvst		✓ 610,00	57.822,39 +
13.02	13.02	p.f.a. Holger Pedersen		✓ 2.965,00	60.787,39 +
28.02	28.02	LÅN	✓ 1.800,00		58.987,39 +
28.02	28.02	1A,2.Vask.Okt.kvart.		✓ 270,00	59.257,39 +
28.02	28.02	Vask Glenn okt kvst		✓ 230,00	59.487,39 +
28.02	01.03	1B 1. tv.		✓ 210,00	59.697,39 +
01.03	01.03	Egon Steen Pedersen		✓ 1.334,00	61.031,39 +
01.03	01.03	Glenn Sørensen		✓ 1.735,00	62.766,39 +
01.03	01.03	1B st th		✓ 1.280,00	64.046,39 +
02.03	02.03	Nrgi Net A/S	✓ 384,24		63.662,15 +
02.03	02.03	Odinsvej 1A,2.fælles		✓ 1.260,00	64.922,15 +
02.03	02.03	1 B 1.th. Axelsen		✓ 1.335,00	66.257,15 +
02.03	02.03	Fællesudgifter/Varme		✓ 1.264,00	67.521,15 +

3642

EJERFORENINGEN ODINSVEJ 1, 1A, 1B  
 V/GLENN SØRENSEN  
 ODINSVEJ 1A, 1  
 8230 ÅBYHØJ

Danske Bank  
 Åbyhøj Afdeling  
 Silkeborgvej 228  
 8230 Åbyhøj  
 Telefon 87 44 89 40  
 SWIFT-BIC: DABADKKK  
 www.danskebank.dk

31. marts 2006

Reg.nr. 3642  
 Konto 3642103822  
 Kontoen føres i danske kroner

Side 2 af 2

**Danske Privat - udskrift nr. 83**  
**IBAN: DK42 3000 3642 1038 22**

Bogført dato	Rente-dato		Hævet	Indsat	Indestående + Gæld -
02.03	02.03	1A, st, Dan Jensen &		✓ 1.460,00	68.981,15 +
02.03	02.03	Odinsvej 1 b 1.tv.		✓ 1.335,00	70.316,15 +
03.03	06.03	vask 1b st.th.		✓ 105,00	70.421,15 +
08.03	08.03	vaske penge 1A st		✓ 295,00	70.716,15 +
08.03	08.03	vask okt. kvartal?		✓ 105,00	70.821,15 +
10.03	10.03	Aarhus Kom. Værker	✓ 6.977,32		63.843,83 +
10.03	10.03	Aarhus Kom. Værker	✓ 4.454,09		59.389,74 +
10.03	10.03	Aarhus Kom. Værker	✓ 6.386,05		43.003,69 +
10.03	13.03	1b,1.tv vask 1.kvt		✓ 295,00	43.298,69 +
13.03	13.03	p.f.a. Holger Pedersen		✓ 2.965,00	46.263,69 +
15.03	15.03	Honorar Martin	950,00		45.313,69 +
16.03	16.03	Låse - udlæg Børge	✓ 921,36		44.392,33 +
16.03	16.03	Honorar Glenn 2005	1.200,00		43.192,33 +
31.03	31.03	LÅN	1.800,00		41.392,33 +
31.03	03.04	Odinsvej 1B,st.tv		✓ 215,00	41.607,33 +
31.03	01.04	Gebyrer i alt	2,00		41.605,33 +
Periode 01.01.2006 - 31.03.2006 Netbank Ovf. andet pengeinstitut 2 stk. á 1,00 i alt 2,00					

Betingelser pr. udskriftsdag

Rente af indestående til og med 25.000 : 0,000% pr. år  
 Den del af indestående, der overstiger:  
 25.000 : 0,250% pr. år



3642 30804313516

EJERFORENINGEN ODINSVEJ 1, 1A, 1B  
V/SANDRA BRITZ  
ODINSVEJ 1A, 2  
8230 ÅBYHØJ

Danske Bank  
Åbyhøj Afdeling  
Silkeborgvej 228  
8230 Åbyhøj  
Telefon 45 12 42 10  
SWIFT-BIC: DABADKKK  
www.danskebank.dk

30. juni 2006

Reg.nr. 3642  
Konto 3642103822  
Kontoen føres i danske kroner

Side 1 af 2

**Danske Privat - udskrift nr. 84**  
**IBAN: DK42 3000 3642 1038 22**

*SNB's PRINTOUT*

Bogført dato	Rente-dato		Hævet	Indsat	Indestående + Gæld -
		Saldo pr. 31.03.2006			41.605,33 +
03.04	03.04	1B st th		1.280,00	42.885,33 +
03.04	03.04	Egon Steen Pedersen		1.334,00	44.219,33 +
03.04	03.04	Glenn Sørensen		1.735,00	45.954,33 +
03.04	03.04	Fællesudgifter/Varme		1.264,00	47.218,33 +
03.04	03.04	1A, st, Dan Jensen &		1.460,00	48.678,33 +
04.04	04.04	Odinsvej 1A,2.fælles		1.460,00	50.138,33 +
04.04	04.04	1 B 1.th. Axelsen		1.335,00	51.473,33 +
04.04	04.04	Odinsvej 1 b 1.tv.		1.335,00	52.808,33 +
18.04	18.04	p.f.a. Holger Pedersen		2.965,00	55.773,33 +
19.04	19.04	Varmeregnskab	3.503,75		52.269,58 +
21.04	21.04	VASKEREGN: A2 Jan.K		615,00	52.884,58 +
24.04	25.04	vaskJan-1b.st.th.		435,00	53.319,58 +
28.04	28.04	LÅN	1.800,00		51.519,58 +
01.05	01.05	1B st th		1.480,00	52.999,58 +
01.05	01.05	Egon Steen Pedersen		1.334,00	54.333,58 +
01.05	01.05	Glenn Sørensen		1.935,00	56.268,58 +
02.05	02.05	Odinsvej 1A,2.fælles		1.460,00	57.728,58 +
02.05	02.05	1 B 1.th. Axelsen		1.335,00	59.063,58 +
02.05	02.05	Fællesudgifter/Varme		1.264,00	60.327,58 +
02.05	02.05	1a st, Dan og Pern		1.460,00	61.787,58 +
02.05	02.05	Odinsvej 1 b 1.tv.		1.335,00	63.122,58 +
02.05	02.05	Vaskeregnskab 1B 1th		270,00	63.392,58 +
03.05	03.05	Nrgi Net A/S	1.360,40		62.032,18 +
03.05	03.05	1.B 1. th.		200,00	62.232,18 +
15.05	15.05	p.f.a. Holger Pedersen		2.965,00	65.197,18 +
22.05	22.05	Rensning kloak	514,38		64.682,80 +
22.05	22.05	Varme Arthur	2.010,69		62.672,11 +
23.05	23.05	Dieter, varme	125,17		62.546,94 +
23.05	23.05	Glenn, varme	829,65		61.717,29 +
23.05	23.05	Varme, Jane	1.451,42		60.265,87 +
23.05	23.05	Udlæg-Martin	106,25		60.159,62 +
24.05	24.05	Varme,Carsten b.1.th	2.206,73		57.952,89 +
24.05	24.05	Glenn vask jan kv		365,00	58.317,89 +
24.05	24.05	Dan, varme	1.667,24		56.650,65 +
24.05	24.05	Holger, varme	925,53		55.725,12 +
24.05	24.05	Steen Pedersen,varme	1.390,32		54.334,80 +
26.05	26.05	Niels & Andrea, varm	2.209,04		52.125,76 +
29.05	30.05	1 B, st. tv.		660,00	52.785,76 +

3642

 EJERFORENINGEN ODINSVEJ 1, 1A, 1B  
 V/SANDRA BRITZ  
 ODINSVEJ 1A, 2  
 8230 ÅBYHØJ

 Danske Bank  
 Åbyhøj Afdeling  
 Silkeborgvej 228  
 8230 Åbyhøj  
 Telefon 45 12 42 10  
 SWIFT-BIC: DABADKKK  
 www.danskebank.dk

30. juni 2006

 Reg.nr. 3642  
 Konto 3642103822  
 Kontoen føres i danske kroner

Side 2 af 2

**Danske Privat - udskrift nr. 84**  
**IBAN: DK42 3000 3642 1038 22**

Bogført dato	Rente-dato		Hævet	Indsat	Indestående + Gæld -
31.05	31.05	LÅN	1.800,00		50.985,76 +
01.06	01.06	IB st th		1.480,00	52.465,76 +
01.06	01.06	Egon Steen Pedersen		1.334,00	53.799,76 +
01.06	01.06	Glenn Sørensen		1.735,00	55.534,76 +
02.06	02.06	1 B 1.th. C.Nykjær		1.535,00	57.069,76 +
02.06	02.06	Odinsvej 1A,2.fælles		1.460,00	58.529,76 +
02.06	02.06	Fællesudgifter/Varme		1.664,00	60.193,76 +
02.06	02.06	1A, st, Dan Jensen &		1.460,00	61.653,76 +
02.06	02.06	Odinsvej 1 b 1.tv.		1.335,00	62.988,76 +
07.06	07.06	Egon Steen Pedersen		400,00	63.388,76 +
07.06	07.06	Ekstra afbet.maj&jun	3.600,00		59.788,76 +
07.06	07.06	Dans juni fællesindb	1.460,00		58.328,76 +
12.06	12.06	Udlæg#1-Jane	111,50		58.217,26 +
12.06	12.06	Udlæg#2-Martin	172,15		58.045,11 +
13.06	13.06	p.f.a. Holger Pedersen		2.965,00	61.010,11 +
14.06	15.06	Holger Pedersen		400,00	61.410,11 +
16.06	19.06	Dan-Vaske-Jan2006		535,00	61.945,11 +
20.06	21.06	Dan-Maj-ekstra lån		200,00	62.145,11 +
20.06	21.06	Dan-Vask-april2006		185,00	62.330,11 +
20.06	20.06	1.b. 1.tv		400,00	62.730,11 +
21.06	21.06	Udlæg#2-Jane-blomste	220,00		62.510,11 +
30.06	30.06	LÅN	1.800,00		60.710,11 +
30.06	01.07	Gebyrer i alt	12,00		60.698,11 +
Periode 01.04.2006 - 30.06.2006 Netbank Indbetalingskort 2 stk. á 1,00 i alt 2,00 Ovf. andet pengeinstitut 10 stk. á 1,00 i alt 10,00					

## Betingelser pr. udskriftsdag

Rente af indestående til og med 25.000	:	0,000% pr. år
Den del af indestående, der overstiger: 25.000	:	0,250% pr. år

3642 29805114418

EJERFORENINGEN ODINSVEJ 1, 1A, 1B  
V/SANDRA BRITZ  
ODINSVEJ 1A, 2  
8230 ÅBYHØJ

Danske Bank  
Åbyhøj Afdeling  
Silkeborgvej 228  
8230 Åbyhøj  
Telefon 45 12 42 10  
SWIFT-BIC: DABADKKK  
www.danskebank.dk

29. september 2006

Reg.nr. 3642  
Konto 3642103822  
Kontoen føres i danske kroner

Side 1 af 2

**Danske Privat - udskrift nr. 85**  
**IBAN: DK42 3000 3642 1038 22**

Bogført dato	Rente-dato		Hævet	Indsat	Indestående + Gæld -
		Saldo pr. 30.06.2006			60.698,11 +
03.07	03.07	1B st th		1.480,00	62.178,11 +
03.07	03.07	Egon Steen Pedersen		1.534,00	63.712,11 +
03.07	03.07	Fællesudgifter/Varme		1.664,00	65.376,11 +
03.07	03.07	1A, st, Dan Jensen		1.460,00	66.836,11 +
03.07	03.07	Ekstra lånaf.-juli	1.800,00		65.036,11 +
03.07	03.07	Dans juli fællesindb	1.460,00		63.576,11 +
04.07	04.07	Nrgi Net A/S	1.341,12		62.234,99 +
04.07	04.07	1 B 1.th. C.Nykjær		1.535,00	63.769,99 +
04.07	04.07	1A,2.Vask.apr.kvart.		540,00	64.309,99 +
04.07	04.07	Odinsvej 1A,2.fælles		1.460,00	65.769,99 +
04.07	04.07	Overførsel		200,00	65.969,99 +
04.07	04.07	Odinsvej 1 b 1.tv.		1.335,00	67.304,99 +
04.07	04.07	Vaskeregnskab 1B 1TH		245,00	67.549,99 +
06.07	07.07	Odinsvej 1 B, st.tv.		470,00	68.019,99 +
10.07	10.07	Aarhus Kom. Værker	5.359,01		62.660,98 +
10.07	10.07	Aarhus Kom. Værker	4.578,40		58.082,58 +
10.07	10.07	Aarhus Kom. Værker	22.199,58		35.883,00 +
12.07	12.07	Vask, 1A, 1.sal		45,00	35.928,00 +
13.07	13.07	p.f.a. Holger Pedersen		3.165,00	39.093,00 +
19.07	19.07	Fæl.Juli, 1A,1.sal		1.735,00	40.828,00 +
25.07	25.07	1a st, 2006		13.020,00	53.848,00 +
28.07	31.07	VaskApril-B.st.th.		320,00	54.168,00 +
31.07	31.07	LÅN	1.800,00		52.368,00 +
01.08	01.08	1B st th		1.480,00	53.848,00 +
01.08	01.08	Ekstra lånaf.-august	1.800,00		52.048,00 +
01.08	01.08	Egon Steen Pedersen		1.534,00	53.582,00 +
01.08	01.08	Fællesud. Odin 1A, 1		1.735,00	55.317,00 +
01.08	01.08	Honorar-Martin-2006	1.200,00		54.117,00 +
02.08	02.08	Honorar-Glenn-2006	300,00		53.817,00 +
02.08	02.08	Odinsvej 1A,2.fælles		1.460,00	55.277,00 +
02.08	02.08	1 B 1.th. C.Nykjær		1.535,00	56.812,00 +
02.08	02.08	Fællesudgifter/Varme		1.264,00	58.076,00 +
02.08	02.08	1A, st, Dan Jensen &		1.460,00	59.536,00 +
02.08	02.08	Odinsvej 1 b 1.tv.		1.335,00	60.871,00 +
02.08	02.08	Tilbagebet.-Dan.A,1.	1.460,00		59.411,00 +
02.08	02.08	Tilbagebetal-MajA,2.	200,00		59.211,00 +
07.08	07.08	Malerarbejde, 1A,2.		4.860,00	64.071,00 +
09.08	09.08	Udlæg#3-Martin	140,00		63.931,00 +

3642

EJERFORENINGEN ODINSVEJ 1, 1A, 1B  
V/SANDRA BRITZ  
ODINSVEJ 1A, 2  
8230 ÅBYHØJ

Danske Bank  
Åbyhøj Afdeling  
Silkeborgvej 228  
8230 Åbyhøj  
Telefon 45 12 42 10  
SWIFT-BIC: DABADKKK  
www.danskebank.dk

29. september 2006

Reg.nr. 3642  
Konto 3642103822  
Kontoen føres i danske kroner

Side 2 af 2

**Danske Privat - udskrift nr. 85**  
**IBAN: DK42 3000 3642 1038 22**

Bogført dato	Rente-dato		Hævet	Indsat	Indestående + Gæld -
14.08	14.08	p.f.a. Holger Pedersen		3.165,00	67.096,00 +
31.08	31.08	LÅN	1.800,00		65.296,00 +
01.09	01.09	IB st th		1.480,00	66.776,00 +
01.09	01.09	Ekstra lånaf.-sept.	1.800,00		64.976,00 +
01.09	01.09	Egon Steen Pedersen		1.534,00	66.510,00 +
01.09	01.09	Fællesud. Odin 1A, 1		1.735,00	68.245,00 +
04.09	04.09	Odinsvej 1A,2.fælles		1.460,00	69.705,00 +
04.09	04.09	1 B 1.th. C.Nykjær		1.535,00	71.240,00 +
04.09	04.09	Fællesudgifter/Varme		1.464,00	72.704,00 +
04.09	04.09	1A, st, Dan Jensen &		1.460,00	74.164,00 +
04.09	04.09	Odinsvej 1 b 1.tv.		1.335,00	75.499,00 +
04.09	04.09	Dans fællesudg.retur	1.460,00		74.039,00 +
05.09	05.09	Nrgi Net A/S	1.347,44		72.691,56 +
13.09	13.09	p.f.a. Holger Pedersen		3.165,00	75.856,56 +
29.09	29.09	LÅN	1.800,00		74.056,56 +
29.09	29.09	aug,sep,okt 1.b.1tv		600,00	74.656,56 +
29.09	01.10	Gebyrer i alt	5,00		74.651,56 +
Periode 01.07.2006 - 30.09.2006 Netbank Ovf. andet pengeinstitut 5 stk. á 1,00 i alt 5,00					

Betingelser pr. udskriftsdag

Rente af indestående til og med 25.000 : 0,000% pr. år  
Den del af indestående, der overstiger:  
25.000 : 0,375% pr. år

Pr. 1. januar 2007 træder nye regler vedrørende pensionsordningers stilling ved separation og skilsmisse i kraft. Læs mere om, hvad de nye regler betyder for dig på vores hjemmeside [www.danskebank.dk](http://www.danskebank.dk) eller ved henvendelse i din afdeling.

3642 29B05410622

EJERFORENINGEN ODINSVEJ 1, 1A, 1B  
V/SANDRA BRITZ  
ODINSVEJ 1A, 2  
8230 ÅBYHØJ

Danske Bank  
Åbyhøj Afdeling  
Silkeborgvej 228  
8230 Åbyhøj  
Telefon 45 12 42 10  
SWIFT-BIC: DABADKKK  
www.danskebank.dk

29. december 2006

Reg.nr. 3642  
Konto 3642103822  
Kontoen føres i danske kroner

Side 1 af 2

**Danske Privat - udskrift nr. 86**  
**IBAN: DK42 3000 3642 1038 22**

Bogført dato	Rente-dato		Hævet	Indsat	Indestående + Gæld -
		Saldo pr. 29.09.2006			74.651,56 +
02.10	02.10	1B st th		1.480,00	76.131,56 +
02.10	02.10	Egon Steen Pedersen		1.534,00	77.665,56 +
02.10	02.10	Fællesud. Odin 1A, 1		1.735,00	79.400,56 +
02.10	02.10	Fællesudgifter/Varme		1.464,00	80.864,56 +
02.10	02.10	1A, st, Dan Jensen &		1.460,00	82.324,56 +
02.10	02.10	Ekstra lånaf.-oktob.	1.800,00		80.524,56 +
02.10	02.10	Udlæg #1-Dieter	84,80		80.439,76 +
03.10	03.10	1A,2.Vask.jul.kvart.		620,00	81.059,76 +
03.10	03.10	Odinsvej 1A,2.fælles		1.460,00	82.519,76 +
03.10	03.10	Maler, 1a st		5.940,00	88.459,76 +
03.10	03.10	1 B 1.th. C.Nykjær		1.535,00	89.994,76 +
03.10	03.10	Odinsvej 1 b 1.tv.		1.335,00	91.329,76 +
03.10	03.10	Retur til Dan	1.460,00		89.869,76 +
05.10	05.10	Vask 1A 1.sal		500,00	90.369,76 +
12.10	12.10	Eblings Blikkeslf	9.897,81		80.471,95 +
13.10	13.10	p.f.a. Holger Pedersen		3.165,00	83.636,95 +
16.10	16.10	Udlæg#3-Jane	212,25		83.424,70 +
16.10	16.10	Dieter Udlæg#2	72,75		83.351,95 +
19.10	20.10	Vask-juli-B.st.th.		165,00	83.516,95 +
20.10	20.10	Udlæg#4-Martin	632,17		82.884,78 +
20.10	20.10	Maling til arbejdsag	761,50		82.123,28 +
31.10	31.10	LÅN	1.800,00		80.323,28 +
31.10	31.10	Odinsvej 1B 1TH vask		305,00	80.628,28 +
01.11	01.11	1B st th		1.480,00	82.108,28 +
01.11	01.11	Ekstra lånaf.-novem.	1.800,00		80.308,28 +
01.11	01.11	Egon Steen Pedersen		1.534,00	81.842,28 +
01.11	01.11	Fællesud. Odin 1A, 1		1.735,00	83.577,28 +
02.11	02.11	Nrgi Net A/S	1.405,15		82.172,13 +
02.11	02.11	Odinsvej 1A,2.fælles		1.460,00	83.632,13 +
02.11	02.11	1 B 1.th. C.Nykjær		1.535,00	85.167,13 +
02.11	02.11	Fællesudgifter/Varme		1.464,00	86.631,13 +
02.11	02.11	1A, st, Dan Jensen &		1.460,00	88.091,13 +
02.11	02.11	Odinsvej 1 b 1.tv.		1.335,00	89.426,13 +
02.11	02.11	Dan fællesudg. retur	1.460,00		87.966,13 +
03.11	03.11	Schou, Maria Helene		345,00	88.311,13 +
06.11	06.11	Udlæg #4 - Jane	199,90		88.111,23 +
10.11	10.11	1.b. 1.tv		200,00	88.311,23 +
10.11	10.11	Aarhus Kom. Værker	22.199,58		66.111,65 +

3642

EJERFORENINGEN ODINSVEJ 1, 1A, 1B  
V/SANDRA BRITZ  
ODINSVEJ 1A, 2  
8230 ÅBYHØJ

Danske Bank  
Åbyhøj Afdeling  
Silkeborgvej 228  
8230 Åbyhøj  
Telefon 45 12 42 10  
SWIFT-BIC: DABADKKK  
www.danskebank.dk

29. december 2006

Reg.nr. 3642  
Konto 3642103822  
Kontoen føres i danske kroner

Side 2 af 2

**Danske Privat - udskrift nr. 86**  
**IBAN: DK42 3000 3642 1038 22**

Bogført dato	Rente-dato		Hævet	Indsat	Indestående + Gæld -
10.11	10.11	Aarhus Kom. Værker	5.359,01		60.752,64 +
10.11	10.11	Aarhus Kom. Værker	4.578,40		56.174,24 +
13.11	13.11	p.f.a. Holger Pedersen		3.165,00	59.339,24 +
14.11	15.11	Odinsvej 1B, st.tv.		535,00	59.874,24 +
30.11	30.11	LÅN	1.800,00		58.074,24 +
01.12	01.12	1B st th		1.480,00	59.554,24 +
01.12	01.12	Ekstra lånaf.-decemb	1.800,00		57.754,24 +
01.12	01.12	Egon Steen Pedersen		1.534,00	59.288,24 +
01.12	01.12	Fællesud. Odin 1A, 1		1.735,00	61.023,24 +
04.12	04.12	Odinsvej 1A,2.fælles		1.460,00	62.483,24 +
04.12	04.12	1 B 1.th. C.Nykjær		1.535,00	64.018,24 +
04.12	04.12	Fællesudgifter/Varme		1.464,00	65.482,24 +
04.12	04.12	1.b. 1.tv		200,00	65.682,24 +
04.12	04.12	Odinsvej 1 b 1.tv.		1.335,00	67.017,24 +
07.12	07.12	Udlæg-Sandra#1	494,75		66.522,49 +
13.12	13.12	p.f.a. Holger Pedersen		3.165,00	69.687,49 +
27.12	27.12	Ovf fra Glenn		70,00	69.757,49 +
29.12	29.12	LÅN	1.800,00		67.957,49 +
29.12	29.12	Honorar-Sandra 2006	900,00		67.057,49 +
29.12	01.01	Gebyrer i alt	8,00		67.049,49 +
29.12	01.01	Rente		113,49	67.162,98 +

Betingelser pr. udskriftsdag

Rente af indestående til og med 25.000 : 0,125% pr. år  
Den del af indestående, der overstiger:  
25.000 : 0,500% pr. år

3642

EJERFORENINGEN ODINSVEJ 1, 1A, 1B  
 V/SANDRA BRITZ  
 ODINSVEJ 1A, 2  
 8230 ÅBYHØJ

Danske Bank  
 Åbyhøj Afdeling  
 Silkeborgvej 228  
 8230 Åbyhøj  
 Telefon 45 12 42 10  
 SWIFT-BIC: DABADKKK  
 www.danskebank.dk

29. december 2006

Reg.nr. 3642  
 Konto 3642495623  
 Kontoen føres i danske kroner

**Danske Indlån - udskrift nr. 10**  
**IBAN: DK41 3000 3642 4956 23**

Bogført dato	Rente-dato		Hævet	Indsat	Indestående + Gæld -
		Saldo pr. 30.12.2005			305,73 +
29.12	01.01	Rente		2,72	308,45 +

Betingelser pr. udskriftsdag

Rente af hele indestående ved saldo			
under	25.000	:	1,750% pr. år
under	100.000	:	2,000% pr. år
på/over	100.000	:	2,500% pr. år

3642

EJERFORENINGEN ODINSVEJ 1, 1A, 1B  
V/SANDRA BRITZ  
ODINSVEJ 1A, 2  
8230 ÅBYHØJ

Danske Bank  
Åbyhøj Afdeling  
Silkeborgvej 228  
8230 Åbyhøj  
Telefon 45 12 42 10  
SWIFT-BIC: DABADKKK  
www.danskebank.dk

29. december 2006

Reg.nr. 3642  
Konto 3642462857  
Kontoen føres i danske kroner

**Boliglån - udskrift nr. 10**  
**IBAN: DK83 3000 3642 4628 57**

Bogført dato	Rente-dato		Hævet	Indsat	Indestående + Gæld -
		Saldo pr. 30.12.2005			38.293,91 -
31.01	31.01	LÅNEOVERFØRSEL		1.800,00	36.493,91 -
28.02	28.02	LÅNEOVERFØRSEL		1.800,00	34.693,91 -
31.03	31.03	LÅNEOVERFØRSEL		1.800,00	32.893,91 -
31.03	01.04	Rente	685,63		33.579,54 -
28.04	28.04	LÅNEOVERFØRSEL		1.800,00	31.779,54 -
31.05	31.05	LÅNEOVERFØRSEL		1.800,00	29.979,54 -
07.06	07.06	Ekstra afbet.maj&jun		3.600,00	26.379,54 -
30.06	30.06	LÅNEOVERFØRSEL		1.800,00	24.579,54 -
30.06	01.07	Rente	612,94		25.192,48 -
03.07	03.07	Ekstra lånaf.-juli		1.800,00	23.392,48 -
31.07	31.07	LÅNEOVERFØRSEL		1.800,00	21.592,48 -
01.08	01.08	Ekstra lånaf.-august		1.800,00	19.792,48 -
31.08	31.08	LÅNEOVERFØRSEL		1.800,00	17.992,48 -
01.09	01.09	Ekstra lånaf.-sept.		1.800,00	16.192,48 -
29.09	29.09	LÅNEOVERFØRSEL		1.800,00	14.392,48 -
29.09	01.10	Rente	412,19		14.804,67 -
02.10	02.10	Ekstra lånaf.-oktob.		1.800,00	13.004,67 -
31.10	31.10	LÅNEOVERFØRSEL		1.800,00	11.204,67 -
01.11	01.11	Ekstra lånaf.-novem.		1.800,00	9.404,67 -
30.11	30.11	LÅNEOVERFØRSEL		1.800,00	7.604,67 -
01.12	01.12	Ekstra lånaf.-decemb		1.800,00	5.804,67 -
29.12	29.12	LÅNEOVERFØRSEL		1.800,00	4.004,67 -
29.12	01.01	Rente	201,33		4.206,00 -

Betingelser pr. udskriftsdag

Rente af indestående	:	0,000% pr. år
Rente af gæld	:	9,000% pr. år
Nominal årlig rente af gæld	:	9,308%
Maksimum	:	18.606,00

Periodens renteændringer for gæld på kontoen

Pr. 07.03.2006 + 0,500	% p.a. til 8,000	% svarende til nominal rente på 8,243	% p.a.
Pr. 08.08.2006 + 0,500	% p.a. til 8,500	% svarende til nominal rente på 8,775	% p.a.
Pr. 12.12.2006 + 0,500	% p.a. til 9,000	% svarende til nominal rente på 9,308	% p.a.



3642

31. december 2006

Årsoversigt 2006 for  
EJERFORENINGEN ODINSVEJ 1, 1A,  
2

Side 2 af 3

**Aftalemæssige forhold**

Lån	Beløb i kr.
3642462857    Boliglån Månedlig ydelse Nominel årlig rente af gæld                      9,000 % Lånet forventes betalt tilbage den 30.03.2007. Vi tager forbehold for ændringer af renten, ændrede afviklingsaftaler og andre forhold, der påvirker tilbagebetalingen.	1.800,00

3642

EJERFORENINGEN ODINSVEJ 1, 1A, 1B  
 V/SANDRA BRITZ  
 ODINSVEJ 1A, 2  
 8230 ÅBYHØJ

Danske Bank  
 Åbyhøj Afdeling  
 Silkeborgvej 228  
 8230 Åbyhøj  
 Telefon 45 12 42 10  
 www.danskebank.dk

31. december 2006

Årsoversigt 2006 for  
 EJERFORENINGEN ODINSVEJ 1, 1A,  
 2

Side 1 af 3

## Årsoversigt 2006

Den 31. december 2006 har vi opgjort saldi og renter, der er tilskrevet i 2006.

Indlån		Renteindtægt i kr.	Renteudgift i kr.	Saldo i kr.
3642103822	Danske Privat	113,49		67.162,98
3642495623	Danske Indlån	2,72		308,45
	I alt	116,21		67.471,43

Lån og kreditter		Renteindtægt i kr.	Renteudgift i kr.	Saldo i kr.
3642462857	Boliglån		1.912,09-	4.206,00-
	I alt		1.912,09-	4.206,00-

### Oplysning om provision eller andet vederlag

Banken modtager provision eller andet vederlag fra samarbejdspartnere, når vi henviser til dem, sælger deres produkter m.v. De kan få flere oplysninger på [www.danskebank.dk](http://www.danskebank.dk) og i bankens afdelinger.

Hvis De har spørgsmål til årsoversigten, er De velkommen til at kontakte Deres afdeling.

31. december 2006

Årsoversigt 2006 for  
EJERFORENINGEN ODINSVEJ 1, 1A,  
2

Side 3 af 3

### Gebyoersigt 2006

Her kan De se, hvad De i løbet af det sidste år har betalt for de mest almindelige serviceydelser, De har benyttet på de konti der er nævnt. "Normal pris" er prisen for ydelsen på en standardkonto som f.eks. Danske Privat. "Deres pris" er den pris, der betales, når De f.eks. har Danske Fri eller Danske Ekstra.

Husk, at De fra den 1. februar 2007 kan finde inspiration til at spare penge på [www.danskebank.dk/sparetips](http://www.danskebank.dk/sparetips). Her kan De også se priserne for forskellige produkter og services og besparelser ved selvbetjening.



3642103822	Danske Privat	Antal	Normal pris	Deres pris	Beløb
<b>Netbank</b>					
	Indbetalingskort	2	1,00	1,00	2,00
	Indb.kort m/straksadvis.	1	1,00	1,00	1,00
	Ovf. andet pengeinstitut	24	1,00	1,00	24,00
<b>I alt kr.</b>					<b>27,00</b>

## Konto

Hentet 07:44 - 13.07.2006

Boliglån - 3642462857

?

Bevægelser		Vilkår	Indstillinger		
Konto:	Boliglån - 3642462857	<input type="checkbox"/>	Skjul afviste og slettede		
Periode:	30.12.2005  til <input type="text"/> 	<input type="checkbox"/>	Skjul afstemte <input type="button" value="Hent"/>		
Dato	Tekst	Beløb	Saldo	Status	Afstemt
30.12.2005	LÅNEOVERFØRSEL	1.800,00	-37.518,09	Udført	<input type="checkbox"/>
30.12.2005	Rente	-775,82	-38.293,91	Udført	<input type="checkbox"/>
31.01.2006	LÅNEOVERFØRSEL	1.800,00	-36.493,91	Udført	<input type="checkbox"/>
28.02.2006	LÅNEOVERFØRSEL	1.800,00	-34.693,91	Udført	<input type="checkbox"/>
31.03.2006	LÅNEOVERFØRSEL	1.800,00	-32.893,91	Udført	<input type="checkbox"/>
31.03.2006	Rente	-685,63	-33.579,54	Udført	<input type="checkbox"/>
28.04.2006	LÅNEOVERFØRSEL	1.800,00	-31.779,54	Udført	<input type="checkbox"/>
31.05.2006	LÅNEOVERFØRSEL	1.800,00	-29.979,54	Udført	<input type="checkbox"/>
07.06.2006	<input checked="" type="checkbox"/> Ekstra afbet.maj&jun	3.600,00	-26.379,54	Udført	<input type="checkbox"/>
30.06.2006	LÅNEOVERFØRSEL	1.800,00	-24.579,54	Udført	<input type="checkbox"/>
30.06.2006	Rente	-612,94	-25.192,48	Udført	<input type="checkbox"/>
03.07.2006	<input checked="" type="checkbox"/> Ekstra lånaf.-juli	1.800,00	-23.392,48	Udført	<input type="checkbox"/>
Saldo: -23.392,48		Ventende betalinger: 0,00			

## Konto

Hentet 14:02 - 22.06.2006

Danske Privat - 3642103822

?

Bevægelser	Vilkår	Indstillinger			
Konto:	Danske Privat - 3642103822	<input type="checkbox"/> Skjul afviste og slettede			
Periode:	31.12.2005 <input type="button" value="31"/> til <input type="text" value=""/> <input type="button" value="31"/>	<input type="checkbox"/> Skjul afstemte <input type="button" value="Hent"/>			
<b>Side 1 af 5:</b> 1 2 3 4 5 ▶					
Dato ▼	Tekst ▼	Beløb ▼	Saldo ▼	Status ▼	Afstemt ▼
02.01.2006	1B st th	1.280,00	47.847,42	Udført	<input type="checkbox"/>
02.01.2006	<input checked="" type="checkbox"/> Egon Steen Pedersen	1.334,00	49.181,42	Udført	<input type="checkbox"/>
02.01.2006	<input checked="" type="checkbox"/> Glenn Sørensen	1.735,00	50.916,42	Udført	<input type="checkbox"/>
02.01.2006	<input checked="" type="checkbox"/> Fællesudgifter/Varme	1.264,00	52.180,42	Udført	<input type="checkbox"/>
02.01.2006	<input checked="" type="checkbox"/> 1A, st, Dan Jensen &	1.460,00	53.640,42	Udført	<input type="checkbox"/>
03.01.2006	<input checked="" type="checkbox"/> vaskjuli1bst.th	415,00	54.055,42	Udført	<input type="checkbox"/>
03.01.2006	<input checked="" type="checkbox"/> 1 B 1.th. Axelsen	1.335,00	55.390,42	Udført	<input type="checkbox"/>
03.01.2006	<input checked="" type="checkbox"/> Odinsvej 1A,2.fælles	1.260,00	56.650,42	Udført	<input type="checkbox"/>
03.01.2006	<input checked="" type="checkbox"/> Odinsvej 1 b 1.tv.	1.335,00	57.985,42	Udført	<input type="checkbox"/>
04.01.2006	<input checked="" type="checkbox"/> vaskeregnskab 1B 1TH	245,00	58.230,42	Udført	<input type="checkbox"/>
04.01.2006	Nrgi Net A/S	-1.518,39	56.712,03	Udført	<input type="checkbox"/>
09.01.2006	Alm. Brand Forsikring A/	-13.454,20	43.257,83	Udført	<input type="checkbox"/>
13.01.2006	p.f.a. Holger Pedersen	2.965,00	46.222,83	Udført	<input type="checkbox"/>
16.01.2006	<input checked="" type="checkbox"/> Egon Steen Pedersen	25,00	46.247,83	Udført	<input type="checkbox"/>
24.01.2006	Odinsvej 1b st.tv	765,00	47.012,83	Udført	<input type="checkbox"/>
31.01.2006	LÅN	-1.800,00	45.212,83	Udført	<input type="checkbox"/>
01.02.2006	1B st th	1.280,00	46.492,83	Udført	<input type="checkbox"/>
01.02.2006	<input checked="" type="checkbox"/> Egon Steen Pedersen	1.334,00	47.826,83	Udført	<input type="checkbox"/>
01.02.2006	<input checked="" type="checkbox"/> Glenn Sørensen	1.735,00	49.561,83	Udført	<input type="checkbox"/>
02.02.2006	<input checked="" type="checkbox"/> Odinsvej 1A,2.fælles	1.260,00	50.821,83	Udført	<input type="checkbox"/>
02.02.2006	<input checked="" type="checkbox"/> 1 B 1.th. Axelsen	1.335,00	52.156,83	Udført	<input type="checkbox"/>
02.02.2006	<input checked="" type="checkbox"/> Fællesudgifter/Varme	1.264,00	53.420,83	Udført	<input type="checkbox"/>
02.02.2006	<input checked="" type="checkbox"/> 1A, st, Dan Jensen &	1.460,00	54.880,83	Udført	<input type="checkbox"/>
02.02.2006	<input checked="" type="checkbox"/> Odinsvej 1 b 1.tv.	1.335,00	56.215,83	Udført	<input type="checkbox"/>
09.02.2006	Indb. ved check	996,56	57.212,39	Udført	<input type="checkbox"/>
10.02.2006	<input checked="" type="checkbox"/> Glenn vask juli kv	610,00	57.822,39	Udført	<input type="checkbox"/>
13.02.2006	p.f.a. Holger Pedersen	2.965,00	60.787,39	Udført	<input type="checkbox"/>
28.02.2006	LÅN	-1.800,00	58.987,39	Udført	<input type="checkbox"/>
28.02.2006	<input checked="" type="checkbox"/> 1A,2.Vask.Okt.kvart.	270,00	59.257,39	Udført	<input type="checkbox"/>
28.02.2006	<input checked="" type="checkbox"/> Vask Glenn okt kv	230,00	59.487,39	Udført	<input type="checkbox"/>
<b>Side 1 af 5:</b> 1 2 3 4 5 ▶					
Saldo: 62.510,11		Beløb til rådighed: 62.510,11		Ventende betalinger: -14.400,00	

## Konto

Hentet 14:02 - 22.06.2006

Danske Privat - 3642103822

?

Bevægelser		Vilkår		Indstillinger	
Konto:	Danske Privat - 3642103822	<input type="checkbox"/>	Skjul afviste og slettede		
Periode:	31.12.2005 <sup>3</sup> til <input type="text"/> <sup>3</sup>	<input type="checkbox"/>	Skjul afstemte		
<input type="button" value="Hent"/>					
<b>Side 2 af 5:</b> < 1 2 3 4 5 >					
Dato	Tekst	Beløb	Saldo	Status	Afstemt
28.02.2006	1B 1. tv.	210,00	59.697,39	Udført	<input type="checkbox"/>
01.03.2006	<input checked="" type="checkbox"/> Egon Steen Pedersen	1.334,00	61.031,39	Udført	<input type="checkbox"/>
01.03.2006	<input checked="" type="checkbox"/> Glenn Sørensen	1.735,00	62.766,39	Udført	<input type="checkbox"/>
01.03.2006	1B st th	1.280,00	64.046,39	Udført	<input type="checkbox"/>
02.03.2006	Nrgi Net A/S	-384,24	63.662,15	Udført	<input type="checkbox"/>
02.03.2006	<input checked="" type="checkbox"/> Odinsvej 1A,2.fælles	1.260,00	64.922,15	Udført	<input type="checkbox"/>
02.03.2006	<input checked="" type="checkbox"/> 1 B 1.th. Axelsen	1.335,00	66.257,15	Udført	<input type="checkbox"/>
02.03.2006	<input checked="" type="checkbox"/> Fællesudgifter/Varme	1.264,00	67.521,15	Udført	<input type="checkbox"/>
02.03.2006	<input checked="" type="checkbox"/> 1A, st, Dan Jensen &	1.460,00	68.981,15	Udført	<input type="checkbox"/>
02.03.2006	<input checked="" type="checkbox"/> Odinsvej 1 b 1.tv.	1.335,00	70.316,15	Udført	<input type="checkbox"/>
03.03.2006	<input checked="" type="checkbox"/> vask1b st.th.	105,00	70.421,15	Udført	<input type="checkbox"/>
08.03.2006	<input checked="" type="checkbox"/> vaske penge 1A st	295,00	70.716,15	Udført	<input type="checkbox"/>
08.03.2006	<input checked="" type="checkbox"/> vask okt. kvartal?	105,00	70.821,15	Udført	<input type="checkbox"/>
10.03.2006	Aarhus Kom. Værker	-6.977,32	63.843,83	Udført	<input type="checkbox"/>
10.03.2006	Aarhus Kom. Værker	-4.454,09	59.389,74	Udført	<input type="checkbox"/>
10.03.2006	Aarhus Kom. Værker	-16.386,05	43.003,69	Udført	<input type="checkbox"/>
10.03.2006	1b,1.tv vask 1.kvt	295,00	43.298,69	Udført	<input type="checkbox"/>
13.03.2006	p.f.a. Holger Pedersen	2.965,00	46.263,69	Udført	<input type="checkbox"/>
15.03.2006	<input checked="" type="checkbox"/> Honorar Martin	-950,00	45.313,69	Udført	<input type="checkbox"/>
16.03.2006	Låse - udlæg Børge	-921,36	44.392,33	Udført	<input type="checkbox"/>
16.03.2006	Honorar Glenn 2005	-1.200,00	43.192,33	Udført	<input type="checkbox"/>
31.03.2006	LÅN	-1.800,00	41.392,33	Udført	<input type="checkbox"/>
31.03.2006	Odinsvej 1B,st.tv	215,00	41.607,33	Udført	<input type="checkbox"/>
31.03.2006	<input checked="" type="checkbox"/> Gebyrer i alt	-2,00	41.605,33	Udført	<input type="checkbox"/>
03.04.2006	1B st th	1.280,00	42.885,33	Udført	<input type="checkbox"/>
03.04.2006	<input checked="" type="checkbox"/> Egon Steen Pedersen	1.334,00	44.219,33	Udført	<input type="checkbox"/>
03.04.2006	<input checked="" type="checkbox"/> Glenn Sørensen	1.735,00	45.954,33	Udført	<input type="checkbox"/>
03.04.2006	<input checked="" type="checkbox"/> Fællesudgifter/Varme	1.264,00	47.218,33	Udført	<input type="checkbox"/>
03.04.2006	<input checked="" type="checkbox"/> 1A, st, Dan Jensen &	1.460,00	48.678,33	Udført	<input type="checkbox"/>
04.04.2006	<input checked="" type="checkbox"/> Odinsvej 1A,2.fælles	1.460,00	50.138,33	Udført	<input type="checkbox"/>
<b>Side 2 af 5:</b> < 1 2 3 4 5 >					
Saldo: 62.510,11		Beløb til rådighed: 62.510,11		Ventende betalinger: -14.400,00	

## Konto

Hentet 14:02 - 22.06.2006

Danske Privat - 3642103822

?

Bevægelser		Vilkår		Indstillinger	
Konto:	Danske Privat - 3642103822	<input type="checkbox"/>	Skjul afviste og slettede		
Periode:	31.12.2005	til	<input type="checkbox"/>	Skjul afstemte <input type="button" value="Hent"/>	
<b>Side 3 af 5:</b> < 1 2 3 4 5 >					
Dato	Tekst	Beløb	Saldo	Status	Afstemt
04.04.2006	<input checked="" type="checkbox"/> 1 B 1.th. Axelsen	1.335,00	51.473,33	Udført	<input type="checkbox"/>
04.04.2006	<input checked="" type="checkbox"/> Odinsvej 1 b 1.tv.	1.335,00	52.808,33	Udført	<input type="checkbox"/>
18.04.2006	p.f.a. Holger Pedersen	2.965,00	55.773,33	Udført	<input type="checkbox"/>
19.04.2006	<input checked="" type="checkbox"/> Varmeregnskab	-3.503,75	52.269,58	Udført	<input type="checkbox"/>
21.04.2006	<input checked="" type="checkbox"/> VASKEREGN: A2 Jan.K	615,00	52.884,58	Udført	<input type="checkbox"/>
24.04.2006	<input checked="" type="checkbox"/> vaskJan-1b.st.th.	435,00	53.319,58	Udført	<input type="checkbox"/>
28.04.2006	LÅN	-1.800,00	51.519,58	Udført	<input type="checkbox"/>
01.05.2006	1B st th	1.480,00	52.999,58	Udført	<input type="checkbox"/>
01.05.2006	<input checked="" type="checkbox"/> Egon Steen Pedersen	1.334,00	54.333,58	Udført	<input type="checkbox"/>
01.05.2006	<input checked="" type="checkbox"/> Glenn Sørensen	1.935,00	56.268,58	Udført	<input type="checkbox"/>
02.05.2006	<input checked="" type="checkbox"/> Odinsvej 1A,2.fælles	1.460,00	57.728,58	Udført	<input type="checkbox"/>
02.05.2006	<input checked="" type="checkbox"/> 1 B 1.th. Axelsen	1.335,00	59.063,58	Udført	<input type="checkbox"/>
02.05.2006	<input checked="" type="checkbox"/> Fællesudgifter/Varme	1.264,00	60.327,58	Udført	<input type="checkbox"/>
02.05.2006	<input checked="" type="checkbox"/> 1a st, Dan og Pern	1.460,00	61.787,58	Udført	<input type="checkbox"/>
02.05.2006	<input checked="" type="checkbox"/> Odinsvej 1 b 1.tv.	1.335,00	63.122,58	Udført	<input type="checkbox"/>
02.05.2006	<input checked="" type="checkbox"/> Vaskeregnskab 1B 1th	270,00	63.392,58	Udført	<input type="checkbox"/>
03.05.2006	Nrgi Net A/S	-1.360,40	62.032,18	Udført	<input type="checkbox"/>
03.05.2006	<input checked="" type="checkbox"/> 1.B 1. th.	200,00	62.232,18	Udført	<input type="checkbox"/>
15.05.2006	p.f.a. Holger Pedersen	2.965,00	65.197,18	Udført	<input type="checkbox"/>
22.05.2006	<input checked="" type="checkbox"/> Rensning kloak	-514,38	64.682,80	Udført	<input type="checkbox"/>
22.05.2006	<input checked="" type="checkbox"/> Varme Arthur	-2.010,69	62.672,11	Udført	<input type="checkbox"/>
23.05.2006	Dieter, varme	-125,17	62.546,94	Udført	<input type="checkbox"/>
23.05.2006	Glenn, varme	-829,65	61.717,29	Udført	<input type="checkbox"/>
23.05.2006	Varme, Jane	-1.451,42	60.265,87	Udført	<input type="checkbox"/>
23.05.2006	<input checked="" type="checkbox"/> Udlæg-Martin	-106,25	60.159,62	Udført	<input type="checkbox"/>
24.05.2006	Varme,Carsten b.1.th	-2.206,73	57.952,89	Udført	<input type="checkbox"/>
24.05.2006	<input checked="" type="checkbox"/> Glenn vask jan kv	365,00	58.317,89	Udført	<input type="checkbox"/>
24.05.2006	Dan, varme	-1.667,24	56.650,65	Udført	<input type="checkbox"/>
24.05.2006	<input checked="" type="checkbox"/> Holger, varme	-925,53	55.725,12	Udført	<input type="checkbox"/>
24.05.2006	Steen Pedersen, varme	-1.390,32	54.334,80	Udført	<input type="checkbox"/>
<b>Side 3 af 5:</b> < 1 2 3 4 5 >					
Saldo: 62.510,11		Beløb til rådighed: 62.510,11		Ventende betalinger: -14.400,00	

## Konto

Hentet 08:45 - 13.07.2006

Danske Privat - 3642103822

?

Bevægelser		Vilkår		Indstillinger	
Konto:	Danske Privat - 3642103822	<input type="checkbox"/> Skjul afviste og slettede			
Periode:	26.05.2006 <input type="text"/> til <input type="text"/>	<input type="checkbox"/> Skjul afstemte		<input type="button" value="Hent"/>	
<b>Side 1 af 2: 1 2 ▶</b>					
Dato ▼	Tekst ▼	Beløb ▼	Saldo ▼	Status ▼	Afstemt ▼
26.05.2006	Niels & Andrea, varm	-2.209,04	52.125,76	Udført	<input type="checkbox"/>
29.05.2006	1 B, st. tv.	660,00	52.785,76	Udført	<input type="checkbox"/>
31.05.2006	LÅN	-1.800,00	50.985,76	Udført	<input type="checkbox"/>
01.06.2006	1B st th	1.480,00	52.465,76	Udført	<input type="checkbox"/>
01.06.2006	<input checked="" type="checkbox"/> Egon Steen Pedersen	1.334,00	53.799,76	Udført	<input type="checkbox"/>
01.06.2006	<input checked="" type="checkbox"/> Glenn Sørensen	1.735,00	55.534,76	Udført	<input type="checkbox"/>
02.06.2006	<input checked="" type="checkbox"/> 1 B 1.th. C.Nykjær	1.535,00	57.069,76	Udført	<input type="checkbox"/>
02.06.2006	<input checked="" type="checkbox"/> Odinsvej 1A,2.fælles	1.460,00	58.529,76	Udført	<input type="checkbox"/>
02.06.2006	<input checked="" type="checkbox"/> Fællesudgifter/Varme	1.664,00	60.193,76	Udført	<input type="checkbox"/>
02.06.2006	<input checked="" type="checkbox"/> 1A, st, Dan Jensen &	1.460,00	61.653,76	Udført	<input type="checkbox"/>
02.06.2006	<input checked="" type="checkbox"/> Odinsvej 1 b 1.tv.	1.335,00	62.988,76	Udført	<input type="checkbox"/>
07.06.2006	<input checked="" type="checkbox"/> Egon Steen Pedersen	400,00	63.388,76	Udført	<input checked="" type="checkbox"/>
07.06.2006	<input checked="" type="checkbox"/> Ekstra afbet.maj&jun	-3.600,00	59.788,76	Udført	<input checked="" type="checkbox"/>
07.06.2006	Dans juni fællesindb	-1.460,00	58.328,76	Udført	<input checked="" type="checkbox"/>
12.06.2006	Udlæg#1-Jane	-111,50	58.217,26	Udført	<input type="checkbox"/>
12.06.2006	<input checked="" type="checkbox"/> Udlæg#2-Martin	-172,15	58.045,11	Udført	<input type="checkbox"/>
13.06.2006	p.f.a. Holger Pedersen	2.965,00	61.010,11	Udført	<input type="checkbox"/>
14.06.2006	<input checked="" type="checkbox"/> Holger Pedersen	400,00	61.410,11	Udført	<input type="checkbox"/>
16.06.2006	<input checked="" type="checkbox"/> Dan-Vaske-Jan2006	535,00	61.945,11	Udført	<input type="checkbox"/>
20.06.2006	<input checked="" type="checkbox"/> Dan-Maj-ekstra lån	200,00	62.145,11	Udført	<input type="checkbox"/>
20.06.2006	<input checked="" type="checkbox"/> Dan-Vask-april2006	185,00	62.330,11	Udført	<input type="checkbox"/>
20.06.2006	<input checked="" type="checkbox"/> 1.b. 1.tv	400,00	62.730,11	Udført	<input type="checkbox"/>
21.06.2006	Udælg#2-Jane-blomste	-220,00	62.510,11	Udført	<input type="checkbox"/>
30.06.2006	LÅN	-1.800,00	60.710,11	Udført	<input type="checkbox"/>
30.06.2006	<input checked="" type="checkbox"/> Gebyrer i alt	-12,00	60.698,11	Udført	<input type="checkbox"/>
03.07.2006	1B st th	1.480,00	62.178,11	Udført	<input type="checkbox"/>
03.07.2006	<input checked="" type="checkbox"/> Egon Steen Pedersen	1.534,00	63.712,11	Udført	<input type="checkbox"/>
03.07.2006	<input checked="" type="checkbox"/> Fællesudgifter/Varme	1.664,00	65.376,11	Udført	<input type="checkbox"/>
03.07.2006	<input checked="" type="checkbox"/> 1A, st, Dan Jensen	1.460,00	66.836,11	Udført	<input type="checkbox"/>
03.07.2006	<input checked="" type="checkbox"/> Ekstra lånaf.-juli	-1.800,00	65.036,11	Udført	<input type="checkbox"/>
<b>Side 1 af 2: 1 2 ▶</b>					
Saldo: 39.093,00		Beløb til rådighed: 39.093,00		Ventende betalinger: -10.800,00	



## Konto

Hentet 17:34 - 17.08.2006

Danske Privat - 3642103822

?

Bevægelser	Vilkår	Indstillinger			
Konto:	Danske Privat - 3642103822	<input type="checkbox"/> Skjul afviste og slettede			
Periode:	26.05.2006 <input type="checkbox"/> til <input type="checkbox"/>	<input type="checkbox"/> Skjul afstemte <input type="button" value="Hent"/>			
<b>Side 2 af 3: &lt; 1 2 3 &gt;</b>					
Dato	Tekst	Beløb	Saldo	Status	Afstemt
03.07.2006	Dans juli fællesindb	-1.460,00	63.576,11	Udført	<input type="checkbox"/>
04.07.2006	Nrgi Net A/S	-1.341,12	62.234,99	Udført	<input type="checkbox"/>
04.07.2006	<input checked="" type="checkbox"/> 1 B 1.th. C.Nykjær	1.535,00	63.769,99	Udført	<input type="checkbox"/>
04.07.2006	<input checked="" type="checkbox"/> 1A,2.Vask.apr.kvart.	540,00	64.309,99	Udført	<input type="checkbox"/>
04.07.2006	<input checked="" type="checkbox"/> Odinsvej 1A,2.fælles	1.460,00	65.769,99	Udført	<input type="checkbox"/>
04.07.2006	<input checked="" type="checkbox"/> Overførsel	200,00	65.969,99	Udført	<input type="checkbox"/>
04.07.2006	<input checked="" type="checkbox"/> Odinsvej 1 b 1.tv.	1.335,00	67.304,99	Udført	<input type="checkbox"/>
04.07.2006	<input checked="" type="checkbox"/> Vaskeregnskab 1B 1TH	245,00	67.549,99	Udført	<input type="checkbox"/>
06.07.2006	Odinsvej 1 B, st.tv.	470,00	68.019,99	Udført	<input type="checkbox"/>
10.07.2006	Aarhus Kom. Værker	-5.359,01	62.660,98	Udført	<input type="checkbox"/>
10.07.2006	Aarhus Kom. Værker	-4.578,40	58.082,58	Udført	<input type="checkbox"/>
10.07.2006	Aarhus Kom. Værker	-22.199,58	35.883,00	Udført	<input type="checkbox"/>
12.07.2006	<input checked="" type="checkbox"/> Vask, 1A, 1.sal	45,00	35.928,00	Udført	<input type="checkbox"/>
13.07.2006	p.f.a. Holger Pedersen	3.165,00	39.093,00	Udført	<input type="checkbox"/>
19.07.2006	<input checked="" type="checkbox"/> Fæl.Juli, 1A,1.sal	1.735,00	40.828,00	Udført	<input type="checkbox"/>
25.07.2006	<input checked="" type="checkbox"/> 1a st, 2006	13.020,00	53.848,00	Udført	<input type="checkbox"/>
28.07.2006	<input checked="" type="checkbox"/> VaskApril-B.st.th.	320,00	54.168,00	Udført	<input type="checkbox"/>
31.07.2006	LÅN	-1.800,00	52.368,00	Udført	<input type="checkbox"/>
01.08.2006	1B st th	1.480,00	53.848,00	Udført	<input type="checkbox"/>
01.08.2006	<input checked="" type="checkbox"/> Ekstra lånaf.-august	-1.800,00	52.048,00	Udført	<input type="checkbox"/>
01.08.2006	<input checked="" type="checkbox"/> Egon Steen Pedersen	1.534,00	53.582,00	Udført	<input type="checkbox"/>
01.08.2006	<input checked="" type="checkbox"/> Fællesud. Odin 1A, 1	1.735,00	55.317,00	Udført	<input type="checkbox"/>
01.08.2006	<input checked="" type="checkbox"/> Honorar-Martin-2006	-1.200,00	54.117,00	Udført	<input type="checkbox"/>
02.08.2006	Honorar-Glenn-2006	-300,00	53.817,00	Udført	<input type="checkbox"/>
02.08.2006	<input checked="" type="checkbox"/> Odinsvej 1A,2.fælles	1.460,00	55.277,00	Udført	<input type="checkbox"/>
02.08.2006	<input checked="" type="checkbox"/> 1 B 1.th. C.Nykjær	1.535,00	56.812,00	Udført	<input type="checkbox"/>
02.08.2006	<input checked="" type="checkbox"/> Fællesudgifter/Varme	1.264,00	58.076,00	Udført	<input type="checkbox"/>
02.08.2006	<input checked="" type="checkbox"/> 1A, st, Dan Jensen &	1.460,00	59.536,00	Udført	<input type="checkbox"/>
02.08.2006	<input checked="" type="checkbox"/> Odinsvej 1 b 1.tv.	1.335,00	60.871,00	Udført	<input type="checkbox"/>
02.08.2006	Tilbagebet.-Dan.A,1.	-1.460,00	59.411,00	Udført	<input type="checkbox"/>
<b>Side 2 af 3: &lt; 1 2 3 &gt;</b>					
Saldo:	67.096,00	Beløb til rådighed:	67.096,00	Ventende betalinger:	-9.000,00

## Konto

Hentet 15:43 - 20.10.2006

Danske Privat - 3642103822

?

Bevægelser    Vilkår    Indstillinger

Konto: Danske Privat - 3642103822

 Skjul afviste og slettede

Periode: 26.05.2006 til

 Skjul afstemte

Hent

Side 3 af 4: &lt; 1 2 3 4 &gt;

Dato	Tekst	Beløb	Saldo	Status	Afstemt
02.08.2006	Tilbagebetal-MajA,2.	-200,00	59.211,00	Udført	<input type="checkbox"/>
07.08.2006	<input checked="" type="checkbox"/> Malerarbejde, 1A,2.	4.860,00	64.071,00	Udført	<input type="checkbox"/>
09.08.2006	<input checked="" type="checkbox"/> Udlæg #3-Martin	-140,00	63.931,00	Udført	<input type="checkbox"/>
14.08.2006	p.f.a. Holger Pedersen	3.165,00	67.096,00	Udført	<input type="checkbox"/>
31.08.2006	LÅN	-1.800,00	65.296,00	Udført	<input type="checkbox"/>
01.09.2006	1B st th	1.480,00	66.776,00	Udført	<input type="checkbox"/>
01.09.2006	<input checked="" type="checkbox"/> Ekstra lånaf.-sept.	-1.800,00	64.976,00	Udført	<input type="checkbox"/>
01.09.2006	<input checked="" type="checkbox"/> Egon Steen Pedersen	1.534,00	66.510,00	Udført	<input type="checkbox"/>
01.09.2006	<input checked="" type="checkbox"/> Fællesud. Odin 1A, 1	1.735,00	68.245,00	Udført	<input type="checkbox"/>
04.09.2006	<input checked="" type="checkbox"/> Odinsvej 1A,2.fælles	1.460,00	69.705,00	Udført	<input type="checkbox"/>
04.09.2006	<input checked="" type="checkbox"/> 1 B 1.th. C.Nykjær	1.535,00	71.240,00	Udført	<input type="checkbox"/>
04.09.2006	<input checked="" type="checkbox"/> Fællesudgifter/Varme	1.464,00	72.704,00	Udført	<input type="checkbox"/>
04.09.2006	<input checked="" type="checkbox"/> 1A, st, Dan Jensen &	1.460,00	74.164,00	Udført	<input type="checkbox"/>
04.09.2006	<input checked="" type="checkbox"/> Odinsvej 1 b 1.tv.	1.335,00	75.499,00	Udført	<input type="checkbox"/>
04.09.2006	Dans fællesudg.retur	-1.460,00	74.039,00	Udført	<input type="checkbox"/>
05.09.2006	Nrgi Net A/S	-1.347,44	72.691,56	Udført	<input type="checkbox"/>
13.09.2006	p.f.a. Holger Pedersen	3.165,00	75.856,56	Udført	<input type="checkbox"/>
29.09.2006	LÅN	-1.800,00	74.056,56	Udført	<input type="checkbox"/>
29.09.2006	<input checked="" type="checkbox"/> aug,sep,okt 1.b.1tv	600,00	74.656,56	Udført	<input type="checkbox"/>
29.09.2006	<input checked="" type="checkbox"/> Gebyrer i alt	-5,00	74.651,56	Udført	<input type="checkbox"/>
02.10.2006	1B st th	1.480,00	76.131,56	Udført	<input type="checkbox"/>
02.10.2006	<input checked="" type="checkbox"/> Egon Steen Pedersen	1.534,00	77.665,56	Udført	<input type="checkbox"/>
02.10.2006	<input checked="" type="checkbox"/> Fællesud. Odin 1A, 1	1.735,00	79.400,56	Udført	<input type="checkbox"/>
02.10.2006	<input checked="" type="checkbox"/> Fællesudgifter/Varme	1.464,00	80.864,56	Udført	<input type="checkbox"/>
02.10.2006	<input checked="" type="checkbox"/> 1A, st, Dan Jensen &	1.460,00	82.324,56	Udført	<input type="checkbox"/>
02.10.2006	<input checked="" type="checkbox"/> Ekstra lånaf.-oktob.	-1.800,00	80.524,56	Udført	<input type="checkbox"/>
02.10.2006	Udlæg #1-Dieter	-84,80	80.439,76	Udført	<input type="checkbox"/>
03.10.2006	<input checked="" type="checkbox"/> 1A,2.Vask.jul.kvart.	620,00	81.059,76	Udført	<input type="checkbox"/>
03.10.2006	<input checked="" type="checkbox"/> Odinsvej 1A,2.fælles	1.460,00	82.519,76	Udført	<input type="checkbox"/>
03.10.2006	<input checked="" type="checkbox"/> Maler, 1a st	5.940,00	88.459,76	Udført	<input type="checkbox"/>

Side 3 af 4: &lt; 1 2 3 4 &gt;

Saldo: 82.123,28    Beløb til rådighed: 82.123,28    Ventende betalinger: -5.400,00

## Konto

Hentet 19:06 - 06.11.2006

Danske Privat - 3642103822

?

Bevægelser	Vilkår	Indstillinger			
Konto:	Danske Privat - 3642103822	<input type="checkbox"/> Skjul afviste og slettede			
Periode:	26.05.2006 <input type="checkbox"/> til <input type="checkbox"/>	<input type="checkbox"/> Skjul afstemte <input type="button" value="Hent"/>			
<b>Side 4 af 5:</b> < 1 2 3 4 5 >					
Dato	Tekst	Beløb	Saldo	Status	Afstemt
03.10.2006	<input type="checkbox"/> 1 B 1.th. C.NykJær	1.535,00	89.994,76	Udført	<input type="checkbox"/>
03.10.2006	<input type="checkbox"/> Odinsvej 1 b 1.tv.	1.335,00	91.329,76	Udført	<input type="checkbox"/>
03.10.2006	Retur til Dan	-1.460,00	89.869,76	Udført	<input type="checkbox"/>
05.10.2006	<input type="checkbox"/> Vask 1A 1.sal	500,00	90.369,76	Udført	<input type="checkbox"/>
12.10.2006	<input type="checkbox"/> Eblings Blikneslf	-9.897,81	80.471,95	Udført	<input type="checkbox"/>
13.10.2006	p.f.a. Holger Pedersen	3.165,00	83.636,95	Udført	<input type="checkbox"/>
16.10.2006	Udlæg#3-Jane	-212,25	83.424,70	Udført	<input type="checkbox"/>
16.10.2006	Dieter Udlæg#2	-72,75	83.351,95	Udført	<input type="checkbox"/>
19.10.2006	<input type="checkbox"/> Vask-juli-B.st.th.	165,00	83.516,95	Udført	<input type="checkbox"/>
20.10.2006	<input type="checkbox"/> Udlæg#4-Martin	-632,17	82.884,78	Udført	<input type="checkbox"/>
20.10.2006	<input type="checkbox"/> Maling til arbejdsag	-761,50	82.123,28	Udført	<input type="checkbox"/>
31.10.2006	LÅN	-1.800,00	80.323,28	Udført	<input type="checkbox"/>
31.10.2006	<input type="checkbox"/> Odinsvej 1B 1TH vask	305,00	80.628,28	Udført	<input type="checkbox"/>
01.11.2006	1B st th	1.480,00	82.108,28	Udført	<input type="checkbox"/>
01.11.2006	<input type="checkbox"/> Ekstra lånaf.-novem.	-1.800,00	80.308,28	Udført	<input type="checkbox"/>
01.11.2006	<input type="checkbox"/> Egon Steen Pedersen	1.534,00	81.842,28	Udført	<input type="checkbox"/>
01.11.2006	<input type="checkbox"/> Fællesud. Odin 1A, 1	1.735,00	83.577,28	Udført	<input type="checkbox"/>
02.11.2006	Nrgi Net A/S	-1.405,15	82.172,13	Udført	<input type="checkbox"/>
02.11.2006	<input type="checkbox"/> Odinsvej 1A,2.fælles	1.460,00	83.632,13	Udført	<input type="checkbox"/>
02.11.2006	<input type="checkbox"/> 1 B 1.th. C.NykJær	1.535,00	85.167,13	Udført	<input type="checkbox"/>
02.11.2006	<input type="checkbox"/> Fællesudgifter/Varme	1.464,00	86.631,13	Udført	<input type="checkbox"/>
02.11.2006	<input type="checkbox"/> 1A, st, Dan Jensen &	1.460,00	88.091,13	Udført	<input type="checkbox"/>
02.11.2006	<input type="checkbox"/> Odinsvej 1 b 1.tv.	1.335,00	89.426,13	Udført	<input type="checkbox"/>
02.11.2006	Dan fællesudg. retur	-1.460,00	87.966,13	Udført	<input type="checkbox"/>
03.11.2006	<input type="checkbox"/> Schou, Maria Helene	345,00	88.311,13	Udført	<input type="checkbox"/>
06.11.2006	Udlæg #4 - Jane	-199,90	88.111,23	Udført	<input type="checkbox"/>
10.11.2006	Århus Kommunale Værker	-5.359,01	82.752,22	Venter	
10.11.2006	Århus Kommunale Værker	-22.199,58	60.552,64	Venter	
10.11.2006	Århus Kommunale Værker	-4.578,40	55.974,24	Venter	
30.11.2006	LÅN	-1.800,00	54.174,24	Venter	
<b>Side 4 af 5:</b> < 1 2 3 4 5 >					
Saldo: 88.111,23 Beløb til rådighed: 88.111,23 Ventende betalinger: -35.736,99					

EJERFORENINGEN ODINSVEJ 1, 1A, 1B 3015 3642  
V/SANDRA BRITZ  
ODINSVEJ 1A, 2  
8230 ÅBYHØJ

BETALINGSOVERSIGT

1. JANUAR 2007

SIDE 1

FRA DANSKE BANK  
AABYHØJ AFDELING  
SILKEBORGVEJ 228  
8230 ÅBYHØJ  
70 10 37 84

**4. JANUAR BETALES DETTE BELØB VEDR. AFTALENR 794485009 1.440,07**  
**NRGI NET A/S KUNDENR. 10486501**

INSTALLATIONS NR. 104865-01 AFTAGENR. 15101048656  
KUNDENR: 3105954 INTERNETKODE: 15882  
E-BOKSKODE: 1510003105954  
KUNDESERVICE TLF. NR. 70 11 45 00  
FAKTURANR: 10486501028 FAKTURADATO: 01-01-2007  
INST.ADRESSE: ODINSVEJ 1 A 8230 ÅBYHØJ  
VALGDISTRIKT: 115 DISTRIKT 0  
ACONTOPERIODE: 01-12-2006 - 31-01-2007  
NRGI NET A/S CVR.NR. 21262498  
ELFORBRUG 809 KWH

OFFENTLIGE FORPLIGTELSE	809 KWH A 0,0060 KR.	4,85
ELTRANSPORTBETALING NRGI	809 KWH A 0,1178 KR.	95,30
ELTRANSPORT ENERGINET.DK	809 KWH A 0,0410 KR.	33,17
ELAFGIFT	809 KWH A 0,5360 KR.	433,62
CO2-AFGIFT	809 KWH A 0,0900 KR.	72,81
ELDISTRIBUTIONS BIDRAG	809 KWH A 0,0400 KR.	32,36
ABONNEMENT		KR. 72,19
PBS RABAT		KR. -8,00
MOMS 25 % AF KR. 736,30		KR. 184,08
I ALT NRGI NET A/S		KR. 920,38

FORSYNING A/S CVR.NR. 27425100		
FRI EL ACONTO (100,0%)	809 KWH A 0,4950 KR.	400,46
ABONNEMENT		KR. 15,29
MOMS 25 % AF KR. 415,75		KR. 103,94
I ALT FORSYNING A/S		KR. 519,69

I ALT TIL BETALING DEN 04-01-2007 KR. 1440,07

SIDSTE AFLÆSNING 31-01-2006 112863  
SUM AF BEREGNET ACONTO KWH INKL. DENNE REGNING: 4691

**8. JANUAR BETALES DETTE BELØB VEDR. AFTALENR 696251762 14.076,11**  
**ALM. BRAND FORSIKRING A/S KONTONR 9121567**

UDSKRIFT NR. 1/2006  
BYGNINGSPOLICE 000112152650  
BYGNINGSFORS  
ODINSVEJ 1A  
8230 ÅBYHØJ  
TERM. PRÆMIE  
01.01.2007-01.01.2008 14.061,36  
STEMPEL 14,75  
IALT 14.076,11  
I PRÆMIER PÅ FAMILIE-, HUS- OG  
MOTORFORSIKRINGER ER INDEHOLDT BIDRAG  
PÅ 10 KR. PR. POLICE TIL GARANTIFOND.

**I ALT HÆVES PÅ KONTO 3642-3642103822 15.516,18**