

N. MOSE MORTENSEN

CIVILINGENIØR, F. R. I.

Brendstrupvej 37, tlf. (06) 164755

Postgiro 4090454

JC/BV

8200 AARHUS N, d. 1979-08-20

BYGN. INSP. MIDT
213.79*78-0602
BILAG Nr. 2/

Bygningsinspektorat Midt

Vestergade 8

8000 Århus C.

Vedr.: journal nr. 78-602, Odinsvej, Åbyhøj

Ifølge aftale fremsendes følgende oplysninger til brug ved udstedelse af ibrugtagningstilladelse:

1. Ydervægsisolering

Odinsvej nr. 1: / Alle tilgængelige hule mure i stueetagen og 1. sal. (herunder også skråvægge).

Odinsvej nr. 1 a + 1 b: / Alle tilgængelige hule mure i gavlene i fuld højde og på 1. sal mod gaden og mod gården.

Se iøvrigt fremsendte isoleringsattester fra Tinwool.

2. Isolering af radiatornicher og kanaplofter

I alle radiatornicher er isoleret med 25 mm hård mineraluldsplade.

Loft i kanapper er isoleret med 150 mm A-batts.

3. Vedr. indblæst rockwool i skråvægge på tagetagen

✓ Denne løsning har man fra Rockwool sagt god for når tagbeklædningen er tegl, idet denne tagdækning giver mulighed for diffusion.

4. Revideret kloakplaner

2 stk. revideret 10.04.1979.

Med venlig hilsen

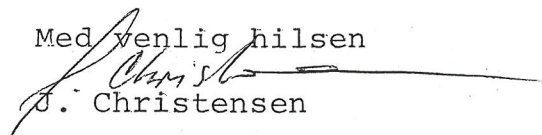
J. Christensen

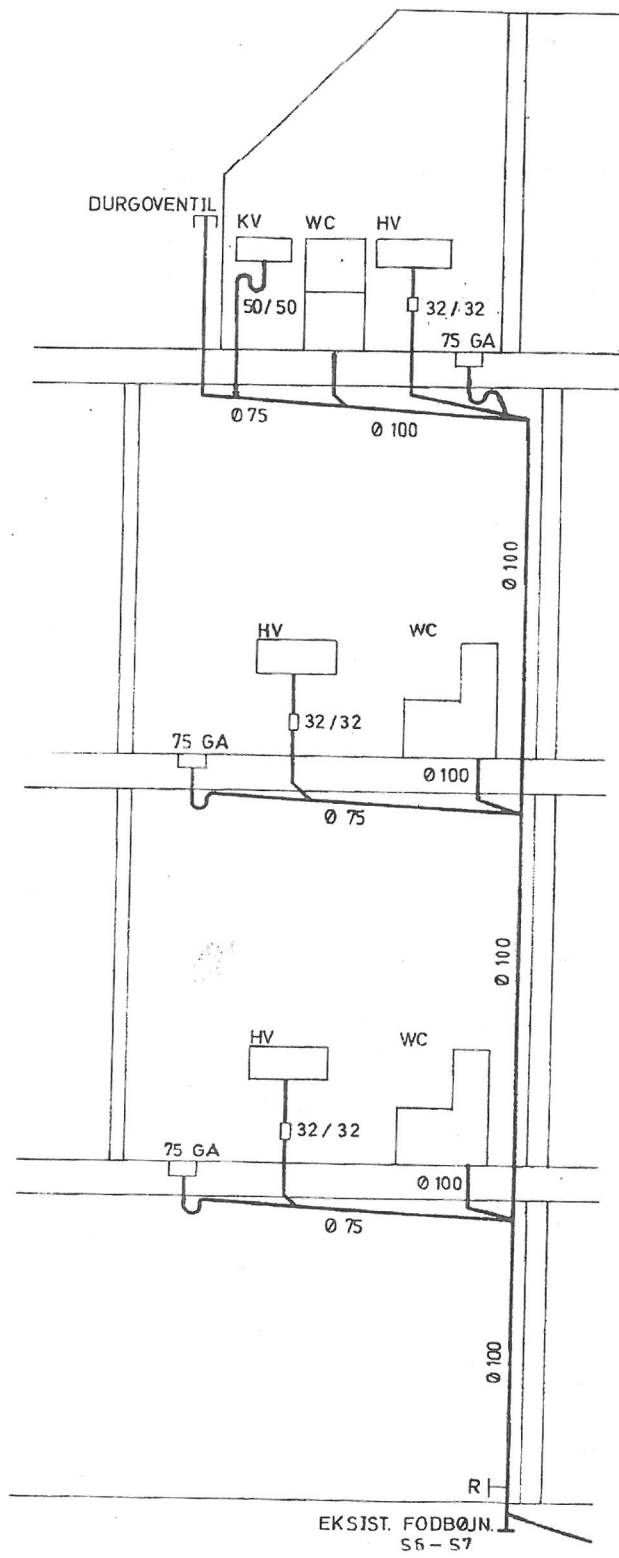

S 6 - S 7

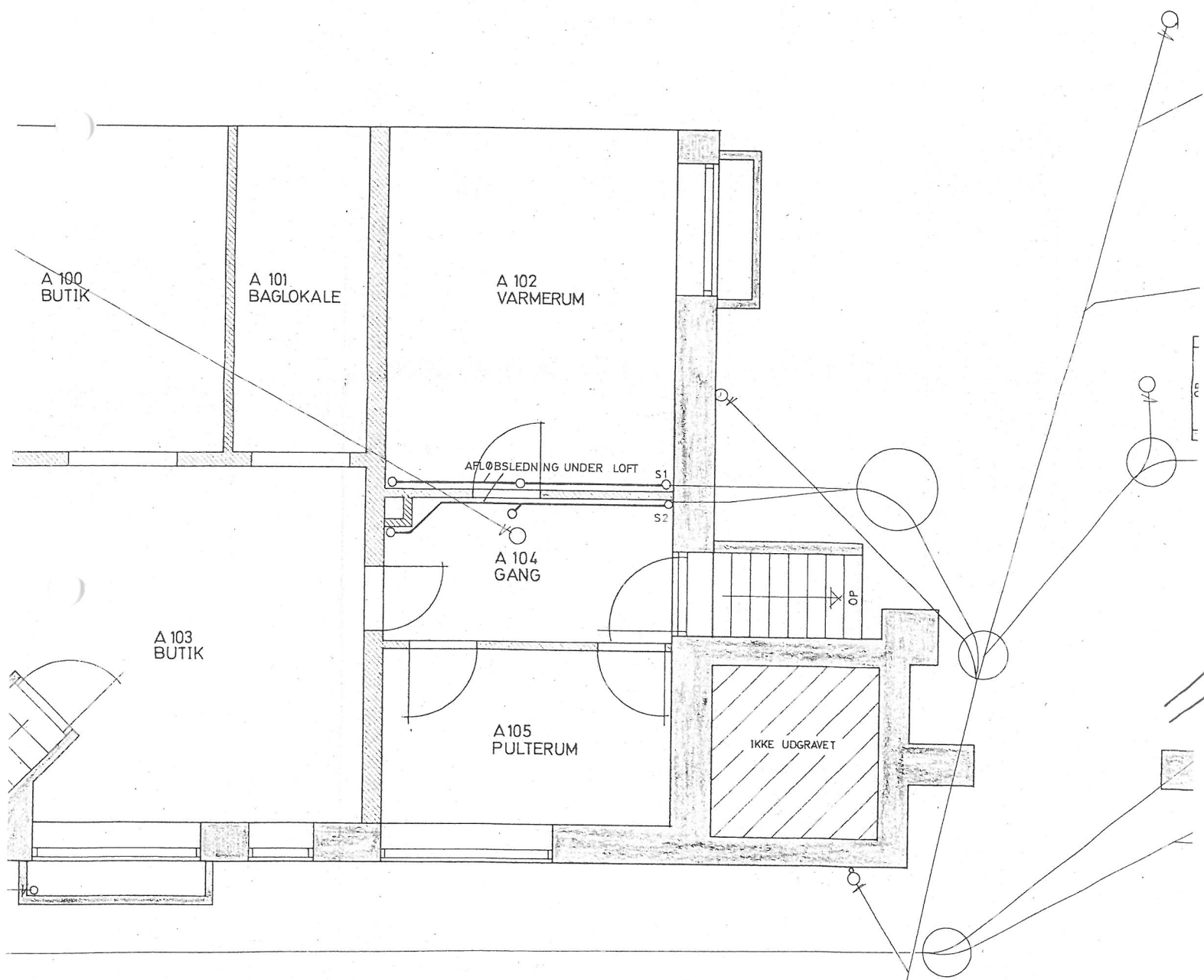

'LAN

nedtagningsskisse

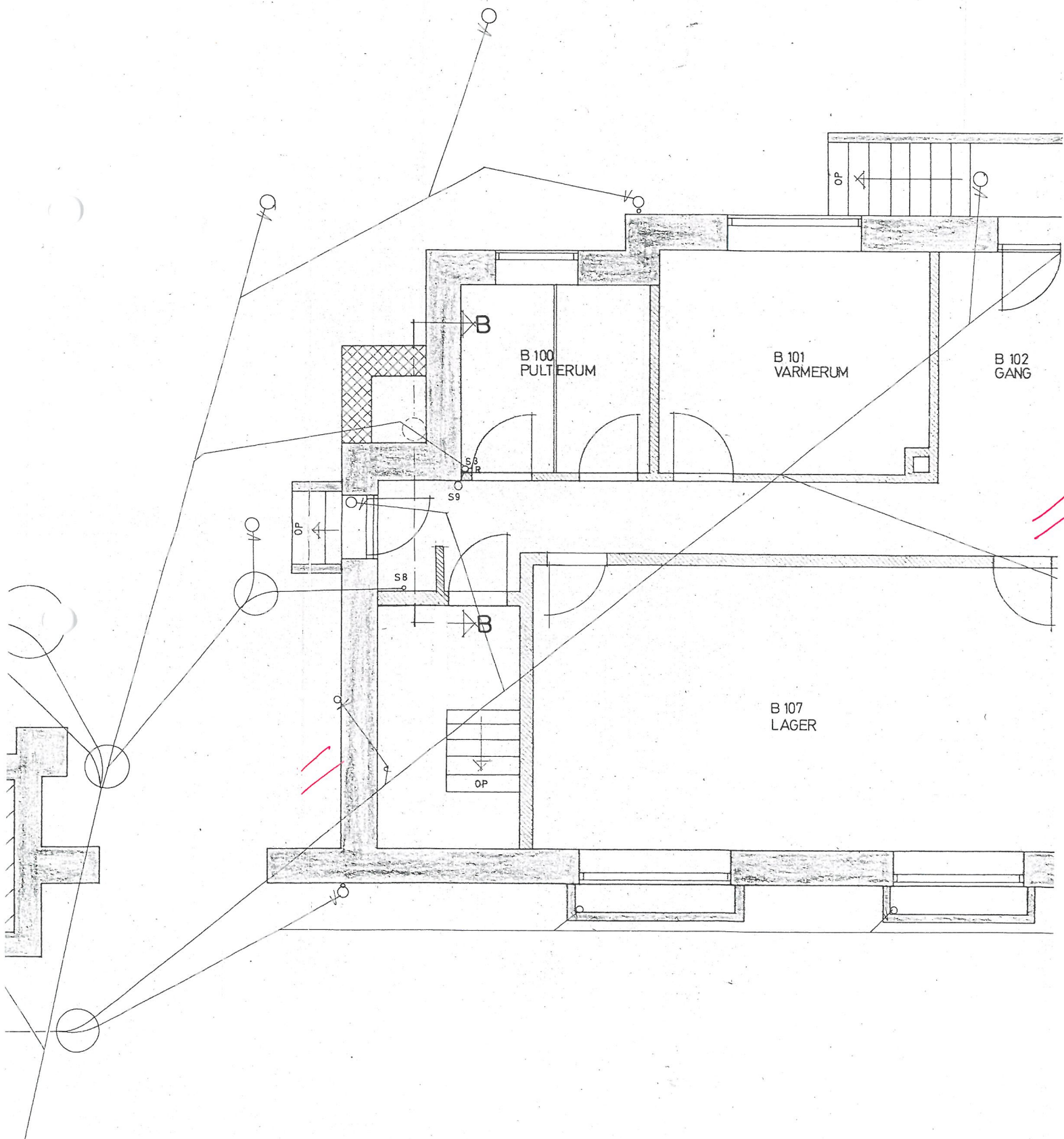

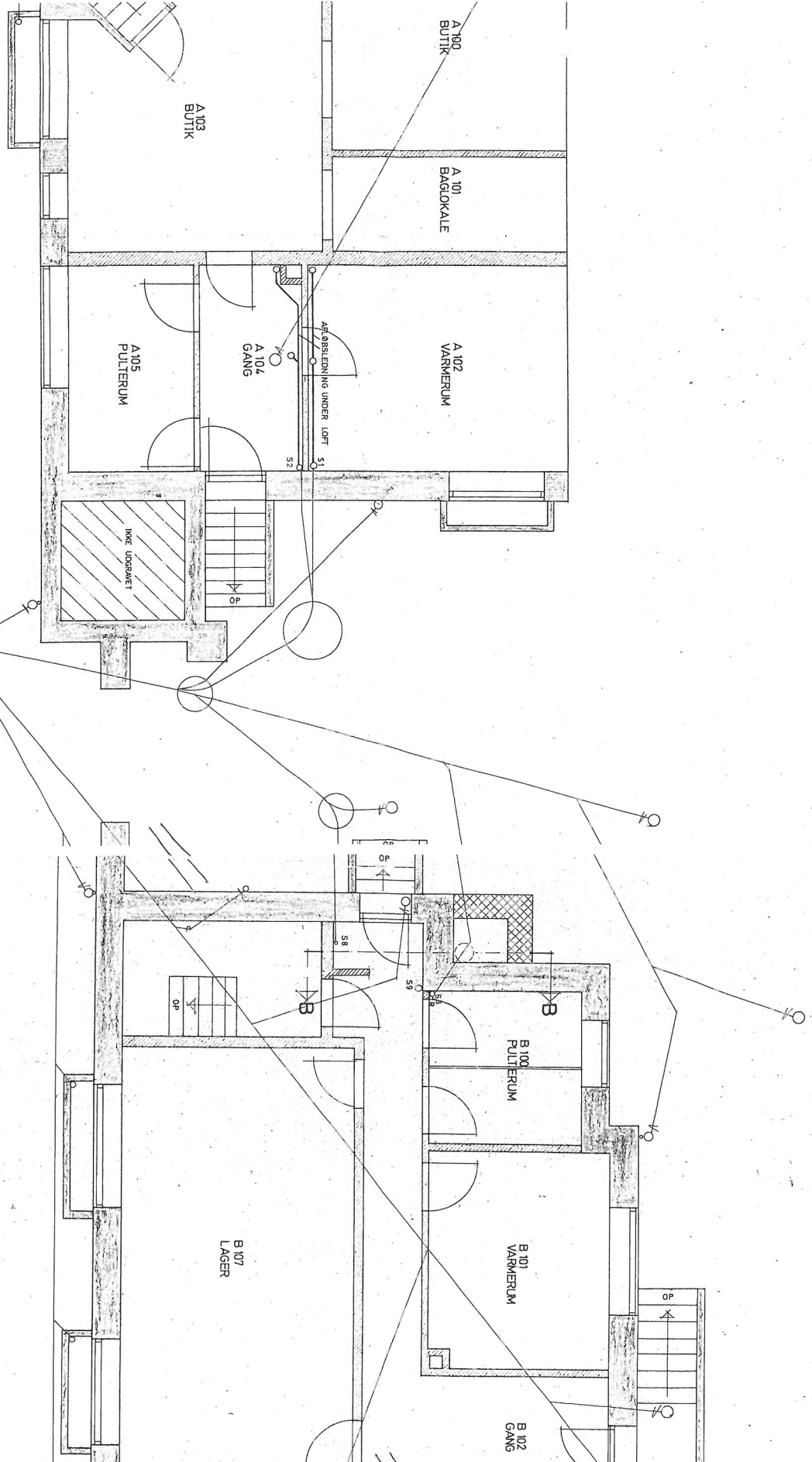

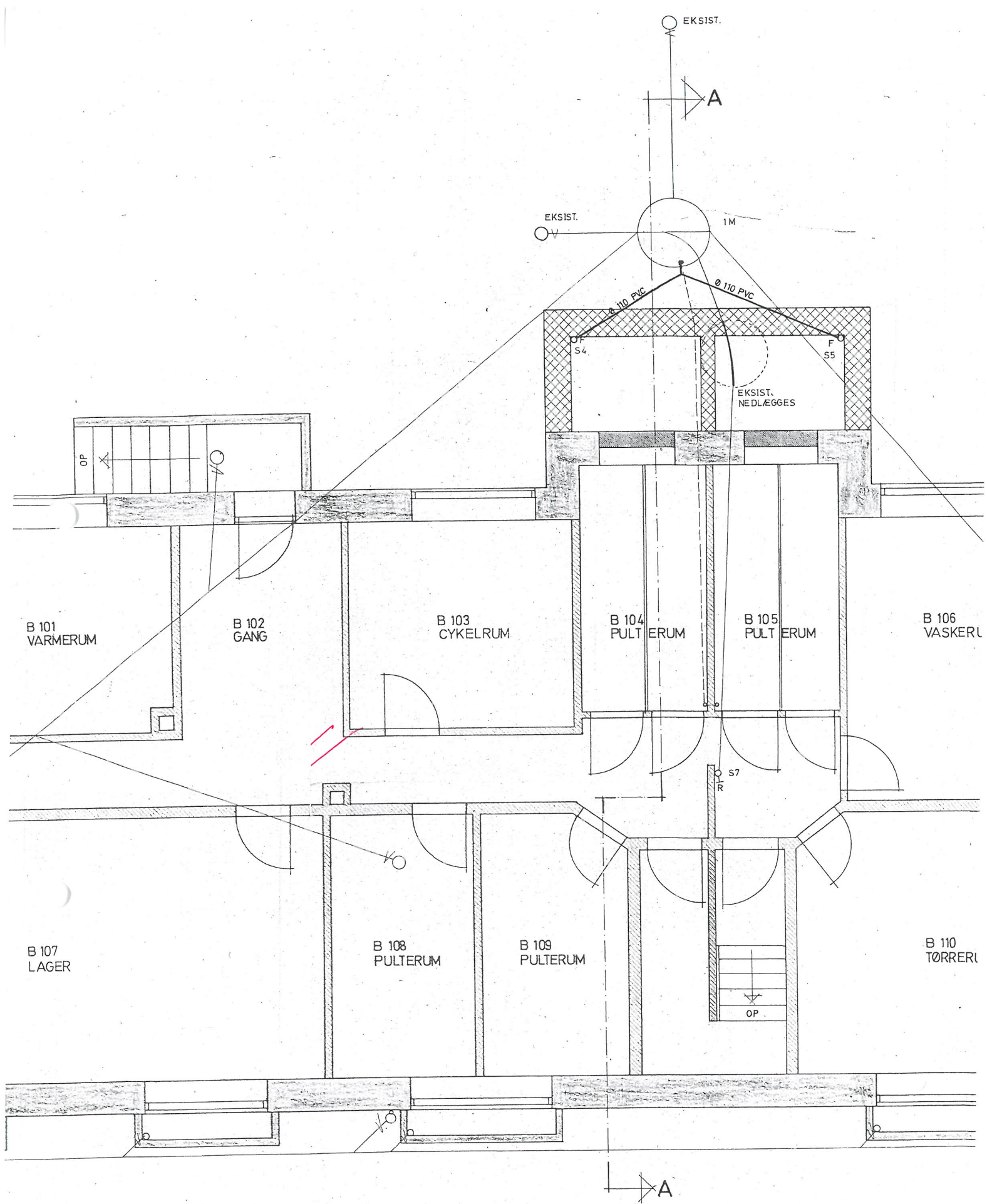

Mr. Vaskerieret & Alnor.

Odinsvej 3, Aabyhøj.

Installation af W.C. i Haldenens.

Tegningen godkendt.

Byggetilladelse givet under Forbehold af at Bygningsvedtægten i alle Punkter overholdes. Aabyhøj 16-3-48.

Kloakplanen godkendt under Forbehold af, at Sundhedsvedtægten og Kloakregulativet i alle Punkter overholdes. Aabyhøj 16-3-48.

Mabr. Nr. 909
296 m²

Paa Bygningskommissionens Vegne

[Signature]
Formand

GEBYR KR. 5⁰⁰

beliggende 57 m²

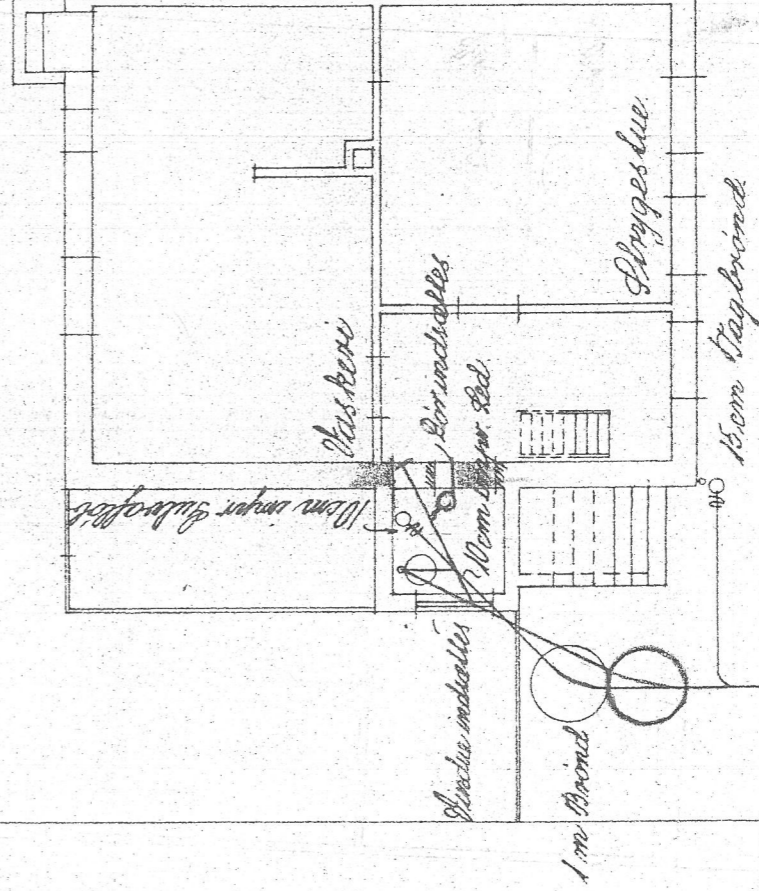

15 cm. Ledning

Brønd

2 Stens Lm.

Odinsvej

Kloak- og Situationsplan. Maalet 1:100.

Spildevandsplan og Situationsplan til Fru R. Johnsen's Ejendom,

Odinsvej 1, 1a og 1b, Aabyhøj. Ma

- A: 100 cm. Gennemløbsbrønd m. uiformede Bundrenner
- B: 60 cm. " " " " " "
- C: 23 cm. Kætkæmbrønd m. tæt Dæk.
- D: 23 cm. Brønd m. Rist.
- E: 15 cm. Brønd m. tæt Dæk og Taggræn.
- F: 10 cm. Faldstamme fra W.C.
- G: 15 cm. Brønd m. Rist.
- H: 10 cm Gulvafløb.

GEBYR KR. 2

Maal 1:100.

Delvis formodet beliggenhed af gl. 10 cm Centr.

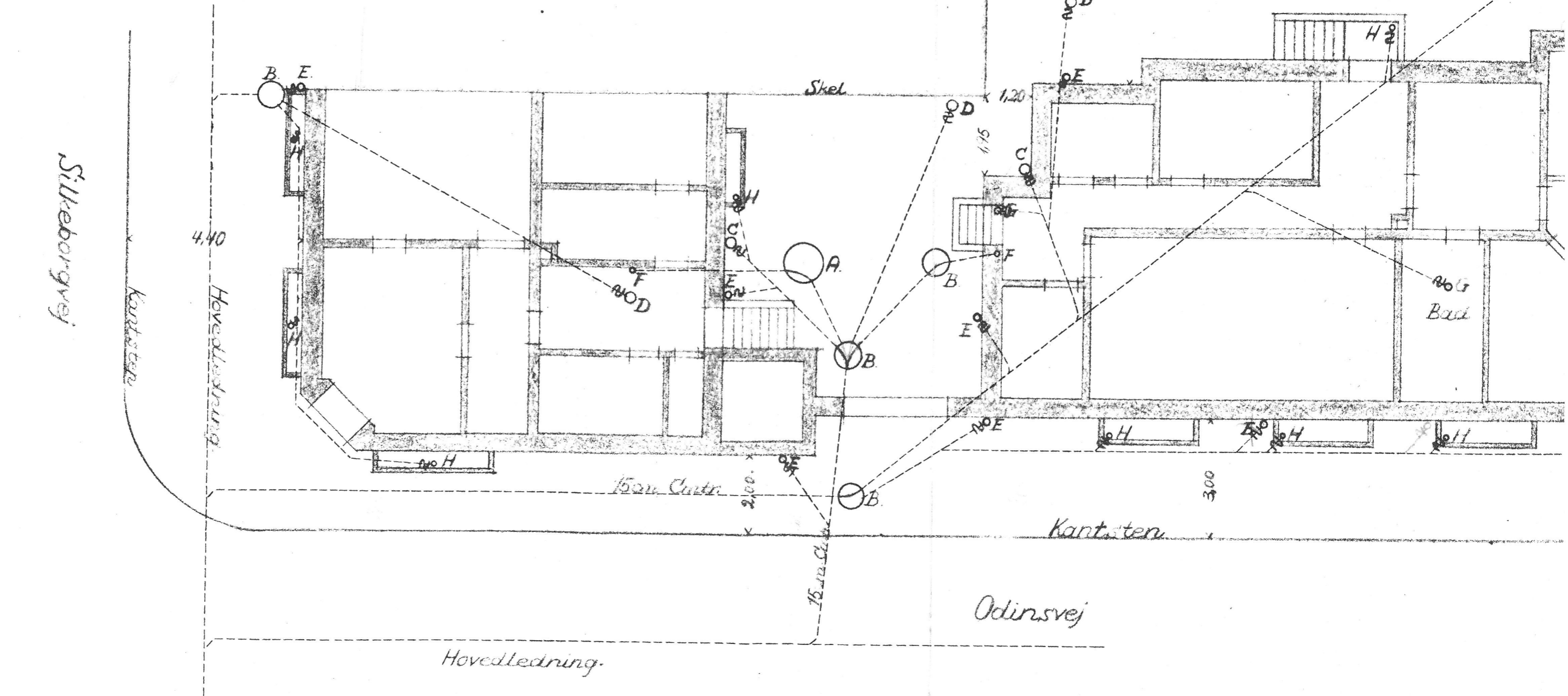

Kloakplanen godkendt under Forbehold af, at Sundhedsvedtægten og Kloakregulativet i alle Punkter overholdes. Aabyhøj 19-8-40

Plan og Situationsplan til Fru R. Johnsens Ejendom,

Odinsvej 1, 1a og 1b, Aabyhøj. Matr. Nr. 9000

Paa Bygningskommissionens Vegne

GEBYR KR. 150

[Signature]
Formand

med m. uafformede Bundrender

med tæt Dæk

Dæk og Teggerer fra W.C.

Maal 1:100.

det Beliggenhed af gl. 10 cm Centr.

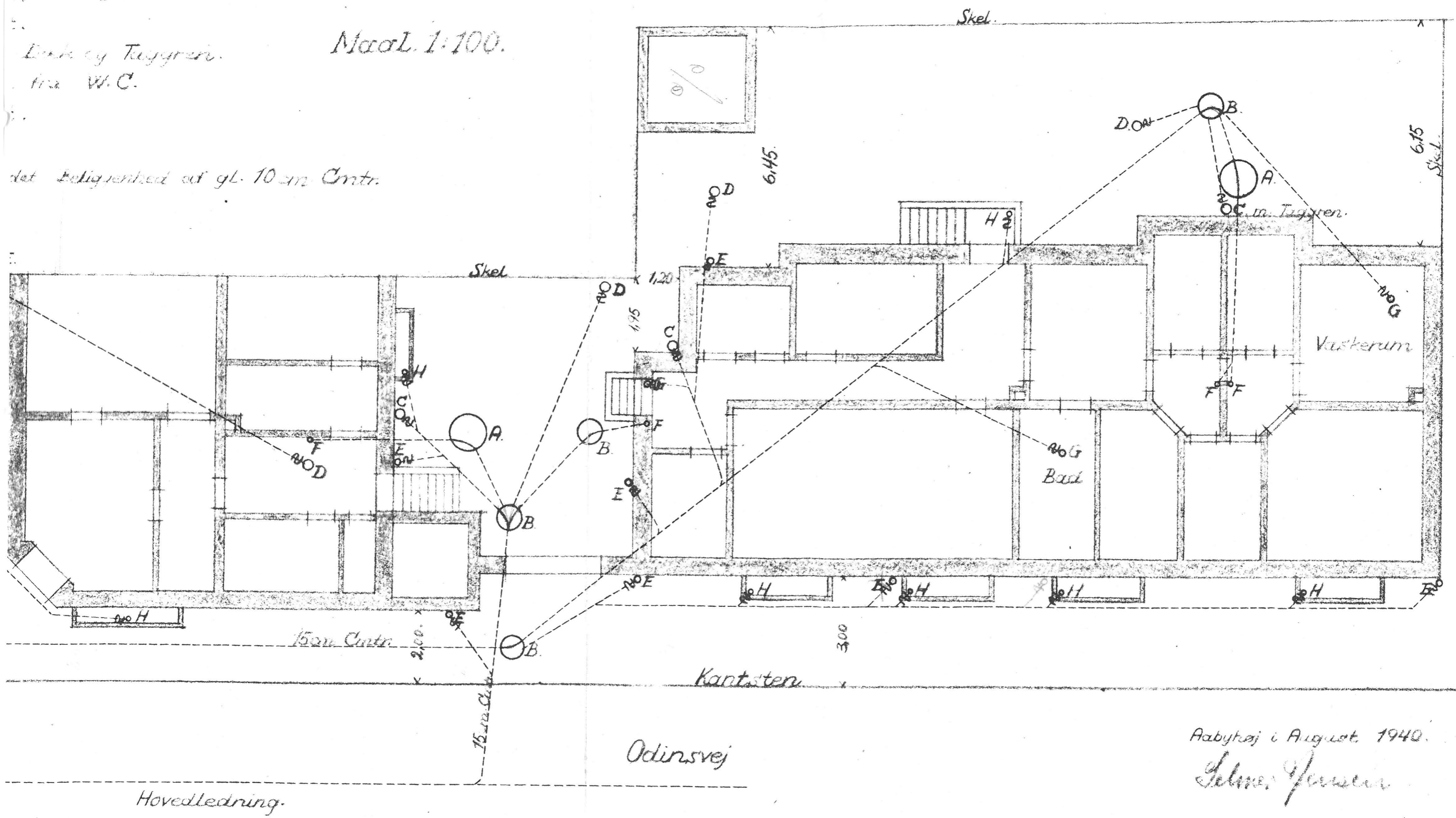

Aabyhøj i August 1940.

[Signature]

99
29
11.00

Plan og Situationsplan til Fru R. Johnsens Ejendom,

Kloakplanen godkendt under Forbehold af, at Sundhedsvedtægten og Kloakregulativet i alle Punkter overholdes. Aabyhøj 19-8-40

Odinsvej 1, Ia og Ib, Aabyhøj. Matr. Nr. 900

26. august 1939

GEBYR KR. 250

Paa Bygningskommissionens Vegne

[Signature]
Formand

med en indformet Bundterrasse
med et Dæk

Dæk og Tegninger
af W.C.

Maal 1:100.

for Julegæstehuse af gl. 10 m Cntr.

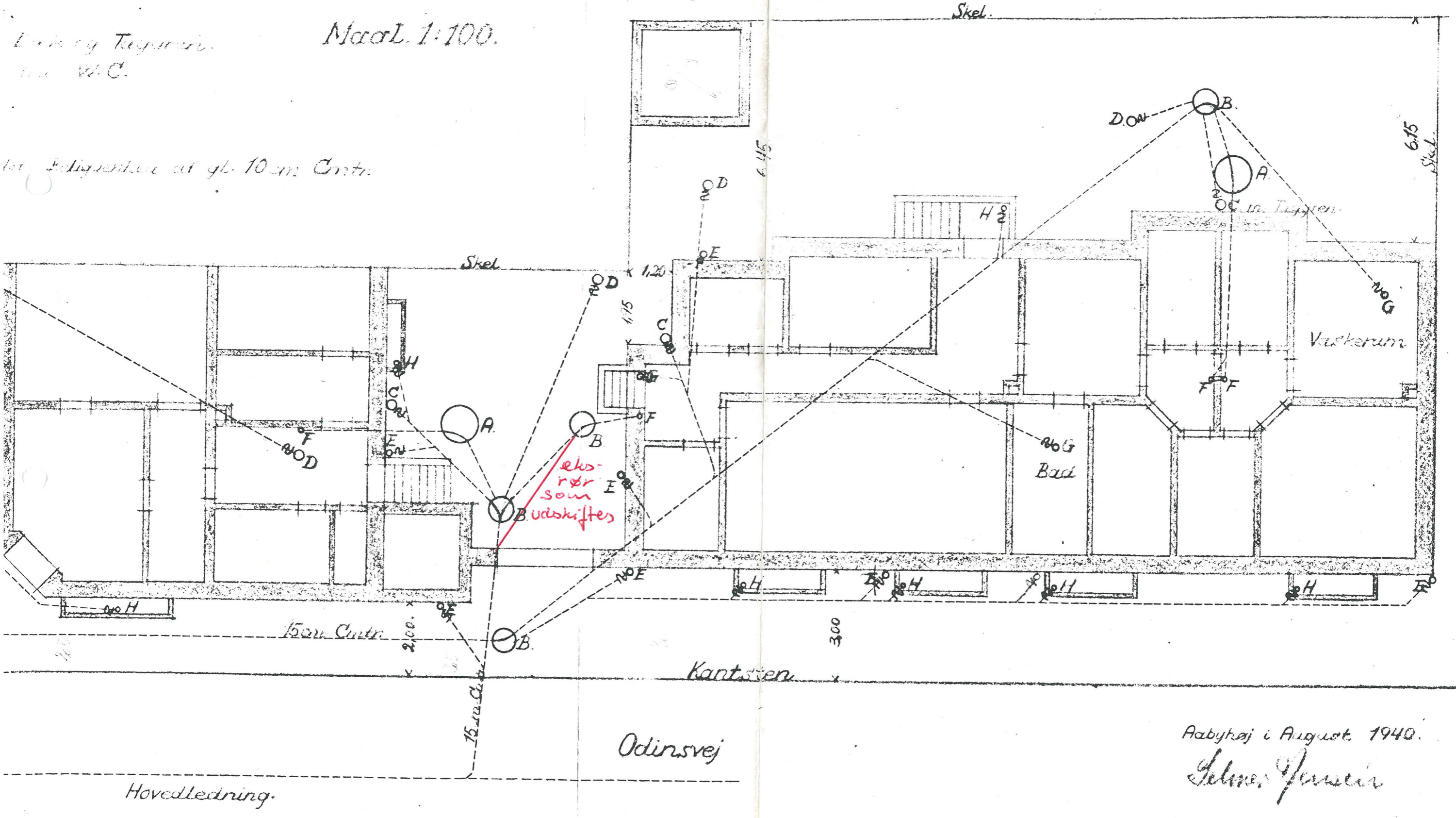

907
292
11.00

Aabyhøj i August 1940.

[Signature]

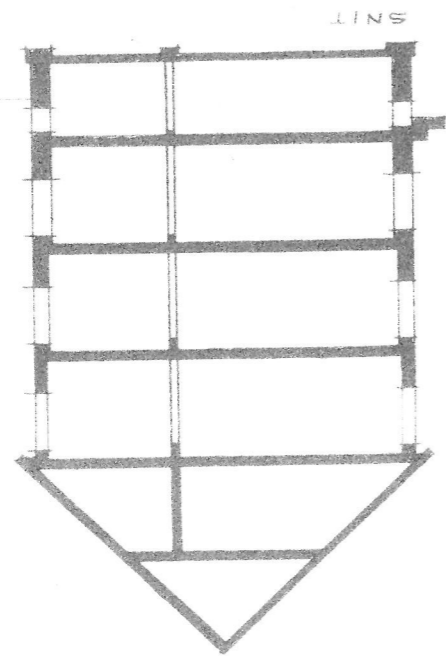
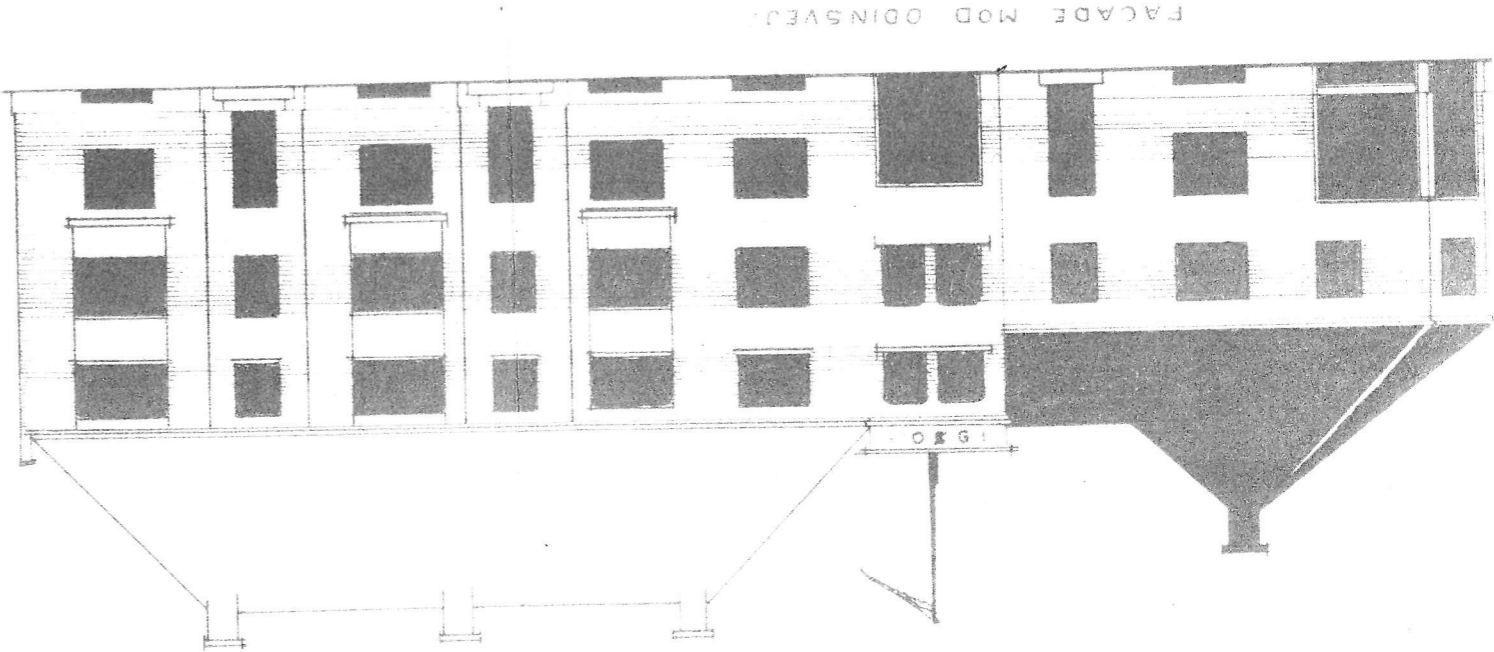

AREAL
 gl. bjendom. 97 "
 ny. bjendom. 216 "
 313 "
 225 m².
 Udbygget. Areal.

Barhus &
 Erik Veem.
 Arkitekt
 6611

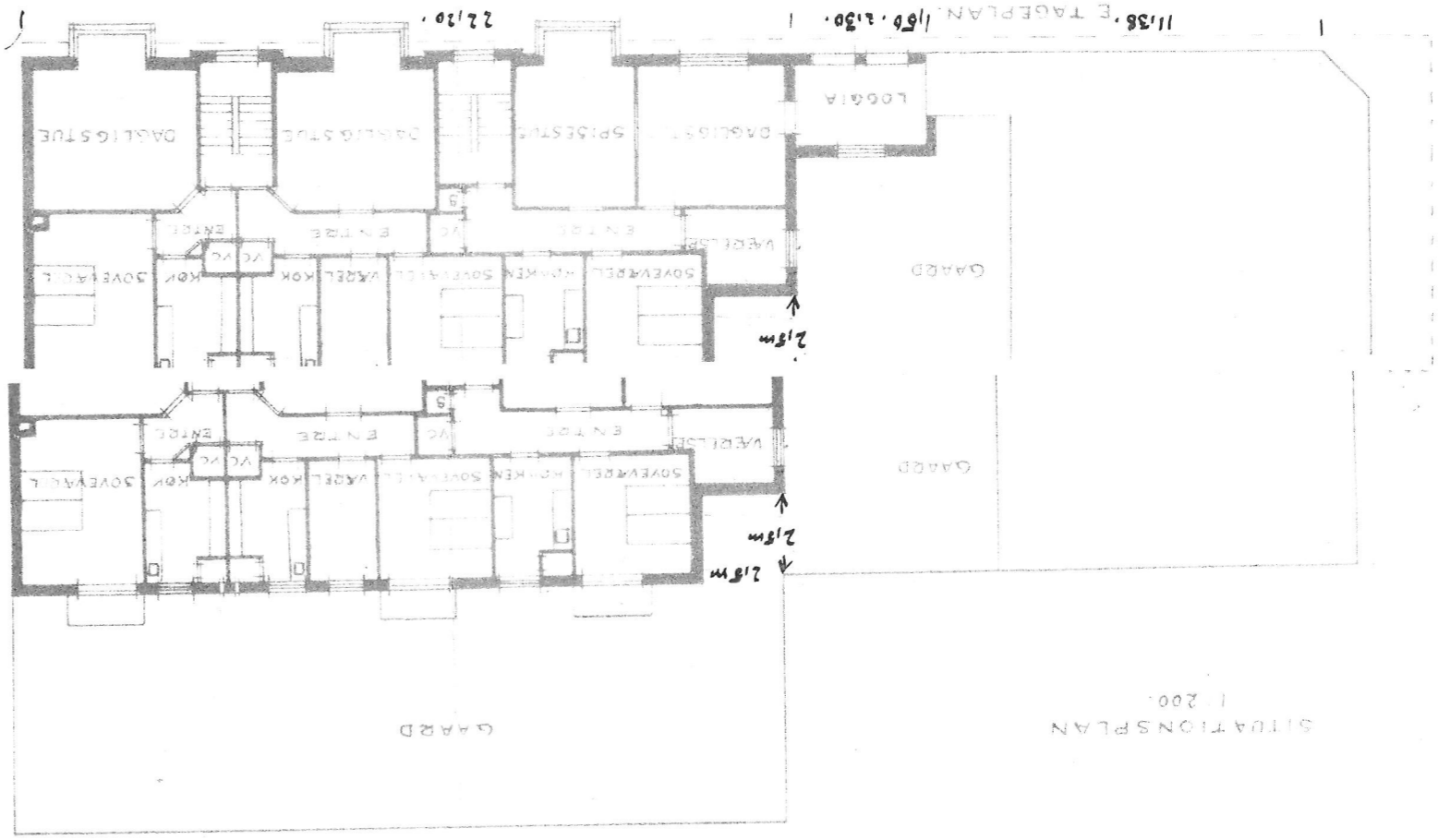

HR. EMIL JOHNSEN SILKEBORGVEJ 30

Aabyhøj.

Trappesmaa ikke anlagges i Forbud.

2,00 m
2,00 m
Forsamlingsbygning

Forbund af Kaldeskræfter

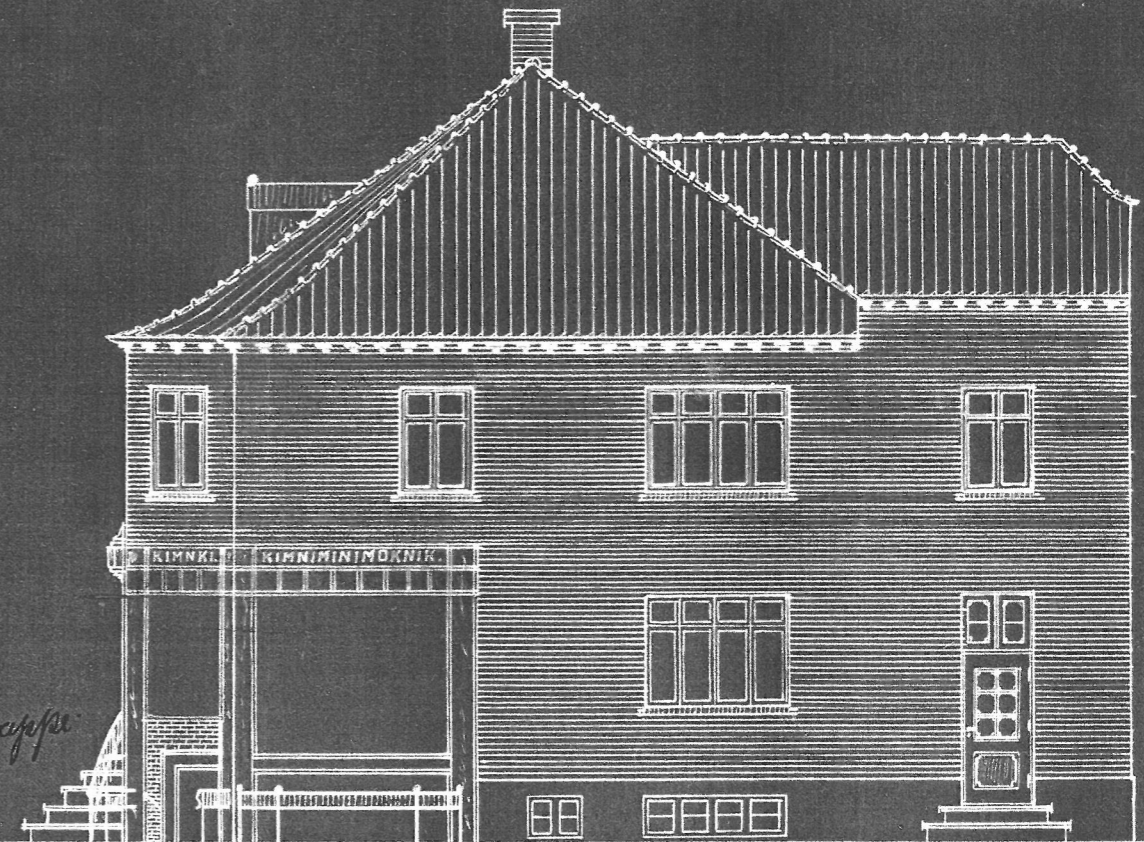

FACADE MOD FORSAMLINGSBYGNINGEN.

1:100.

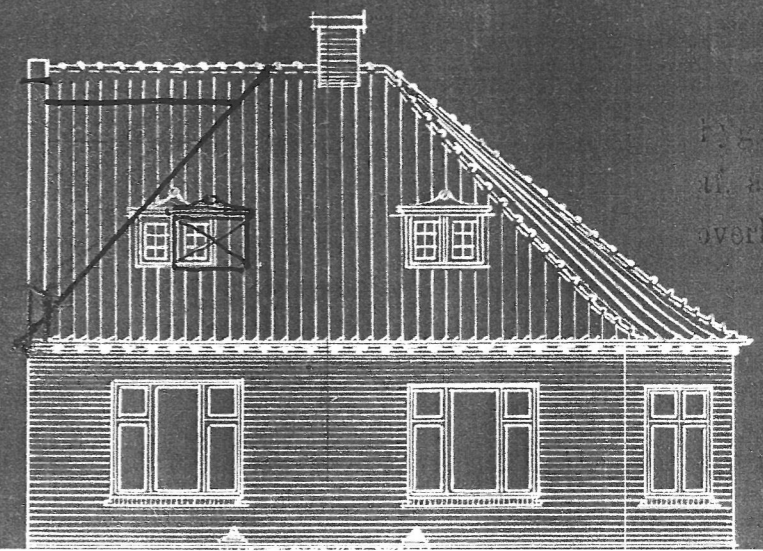
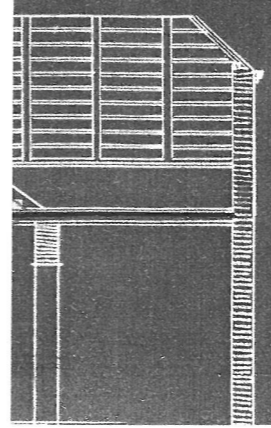
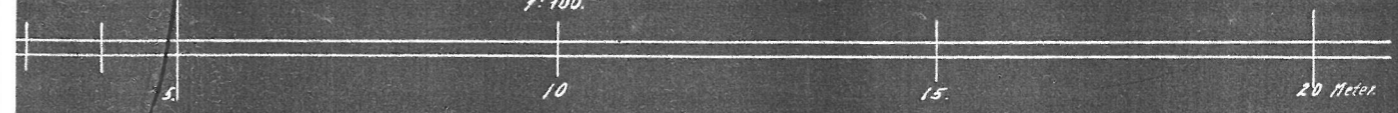

Bygget Plan
Elevation

Tegnning

Bygget Plan
af Bygningens
overholdes. Aaby

Paa Bygningens

Mærk
1:40

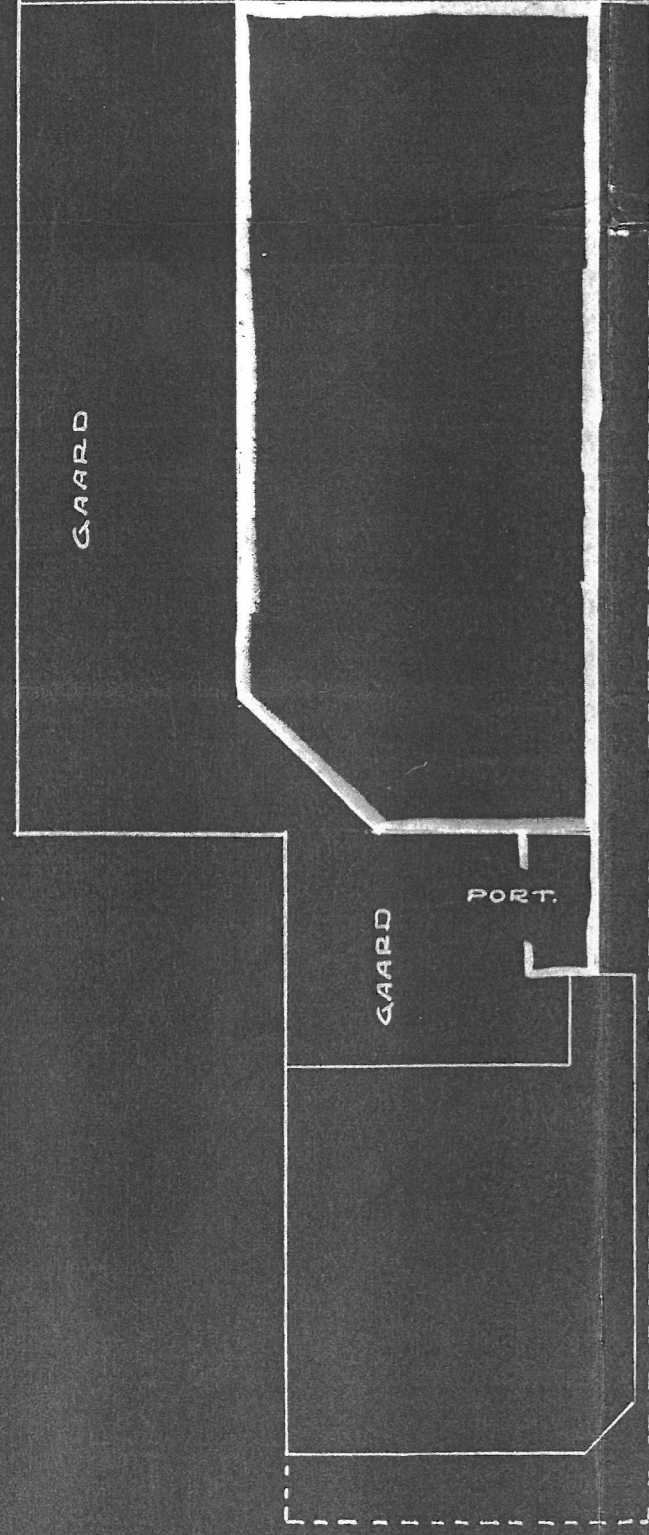

Areal 538 m²
 af Bebygg 97,10 m²
 My. Bebygg 215,9 m²
 Ubebygg. 225 m²

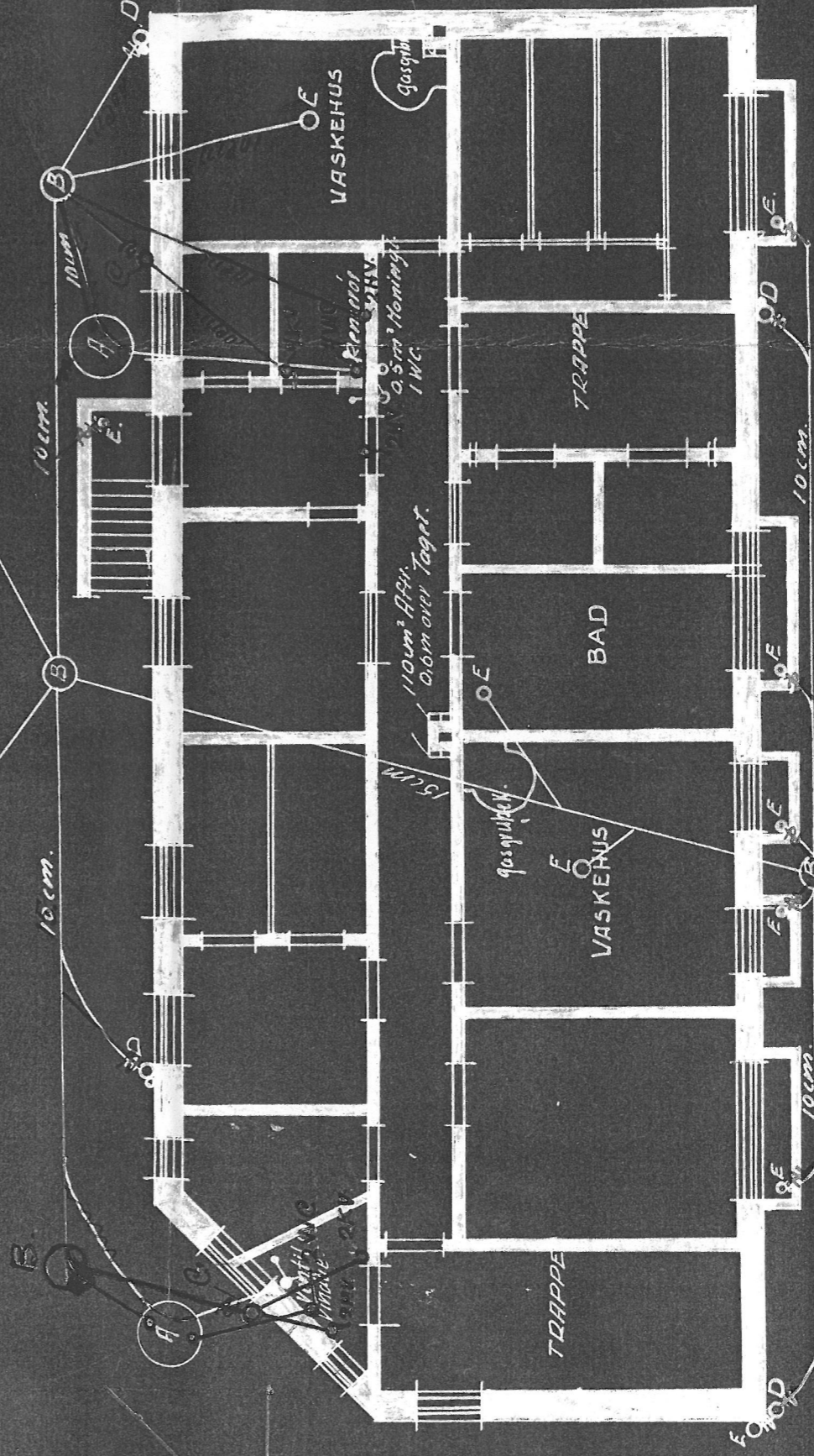
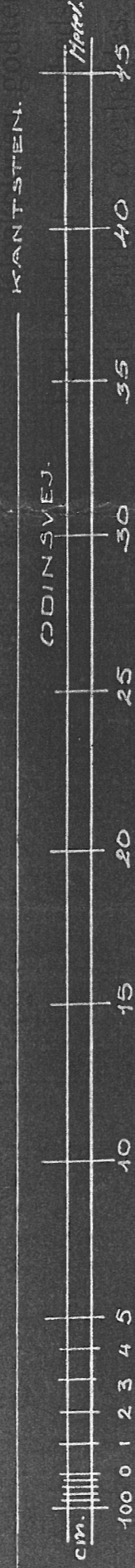

- A 1,25m Septiktank. Im Rumf. Under Rtr.
- B 63cm. Betonbr. med Bundk. og tæt Dækskr. med Afløb med tæt Bund og Dæk
- C 23cm Rtrbr. m/10cm Vals og Jernrist. med Afløb med tæt Bund og Dæk
- D 10cm. gls Bøjning
- E. 10cm P. Vandlæs med Stobejnstag og fast Metalrist.

Aarhus 1. Septbr.
 Emil Johnsen-Larsen
 bill.

Installation efter Regulatorvet.

KLØAKPLAN 1:100

H.R. EMIL JOHNSEN HJ AF SILKEBORGVEJ OG ODINSVEJ
SITUATIONSPLAN OG KLOAKPLAN

MATR. NR. 9⁹⁰.

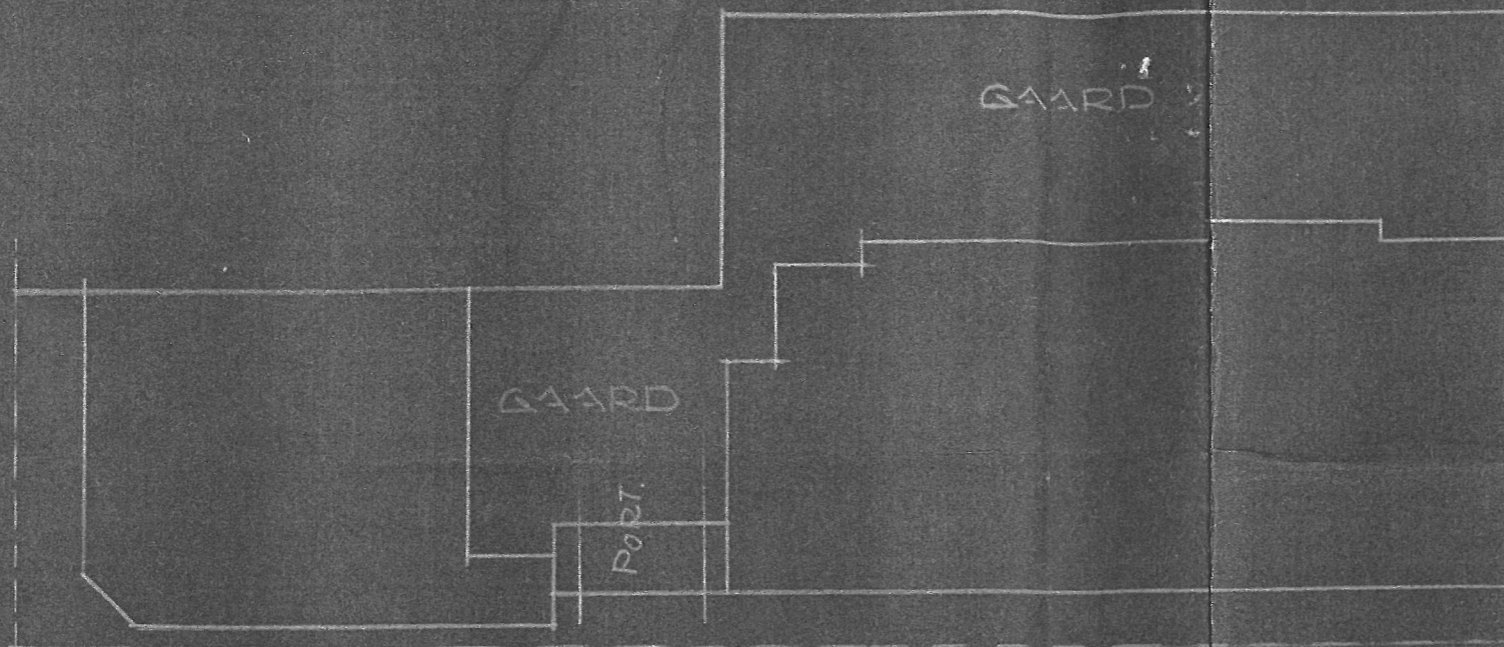

Areal 538m²
 Ol. Bebygg. 97.10m²
 Ny Bebygg. 197m²
 Ubebygg. 244m²

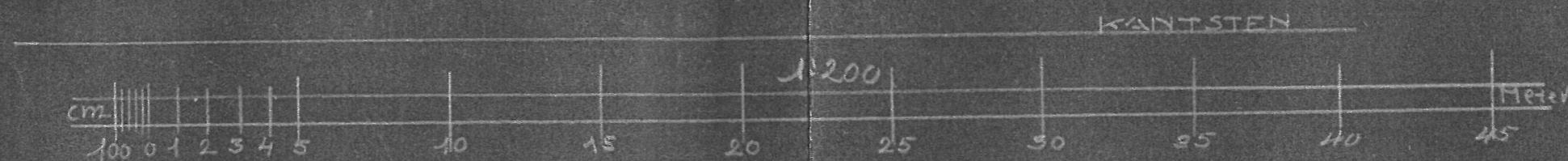

KLOAKPLAN.

- A: 1.25m Septitank 1m² Rumf under Afløb med Afløb og tæt Bund og Dæk
- B: 63cm Betonbr. m. Bundt og tæt Dæk
- C: 23cm Rbr. 10cm Væls og Jernrist
- D: 15cm Rr med Vdl og Bøjning for Medløb
- E: 10cm R Væls med Støbejerns Tragt og fast Metallinst.

Installation efter Regulatoriv

Kloakplanen godkendt under
 Forbehold af at Sundhedsvedtægten
 i alle Punkter overholdes.
 Paa Sundhedskommissionens Vegne

[Handwritten signature]

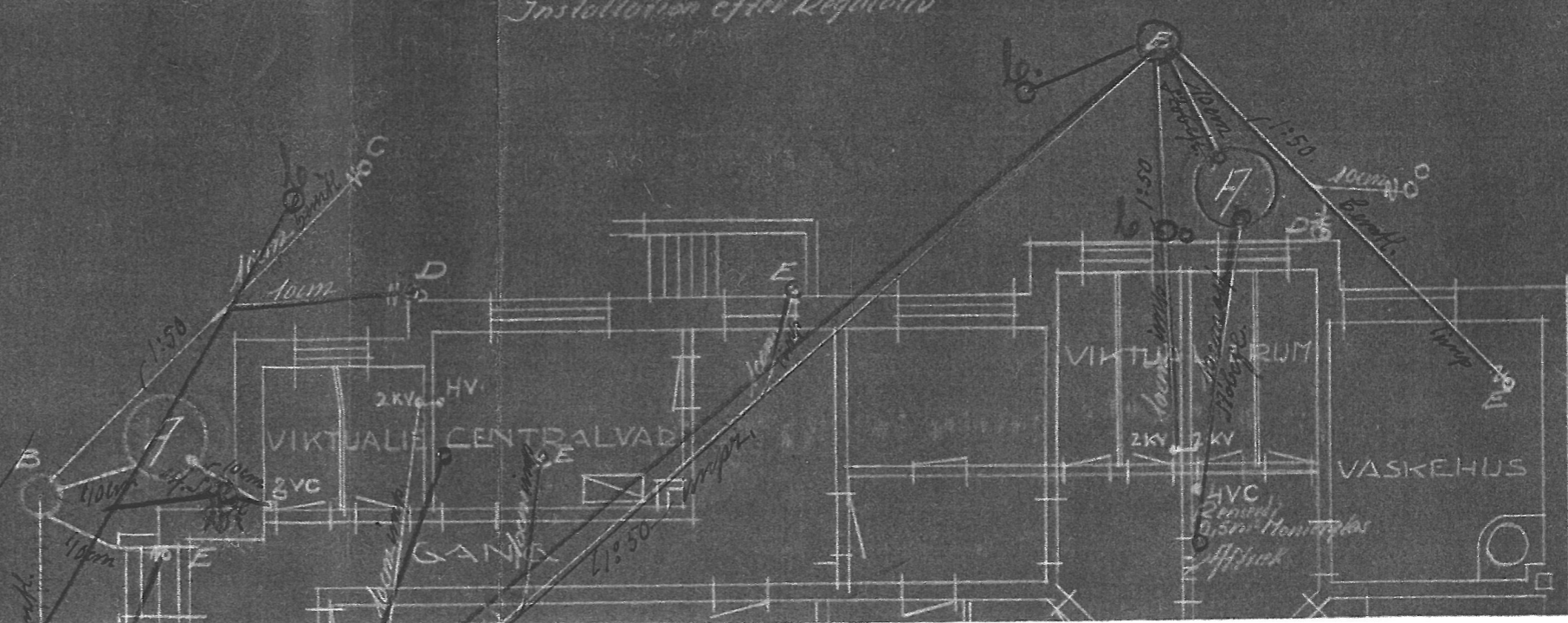

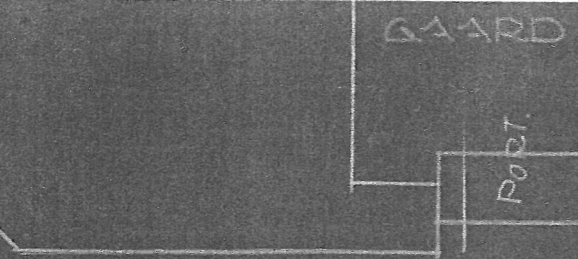

KLOAKPLAN.

- A: 1,25 m² Septitank 1 m² Rumf under Affløb med Affløb og tæt Bund og Dæk
- B: 63 m² Betonbr. m Bundt og tæt Dæk
- C: 23 m² Rbr. m 10 cm Væls og Jernrist
- D: 15 m² br med Val og Bøjning for Nedløb.
- E: 10 cm F Væls med Støbejernstøgt og fast Metalrist.

Installation efter Regulatoriv

Kloakplanen godkendt under
 Forbehold af at Sundhedsvedtægten
 i alle Punkter overholdes.
 Paa Sundhedskommissionens Vegne

[Handwritten signature]

FREDENSGAARD 1931
 ERIKVERNER-LASSEN
 ARKITEKT
 695-6611

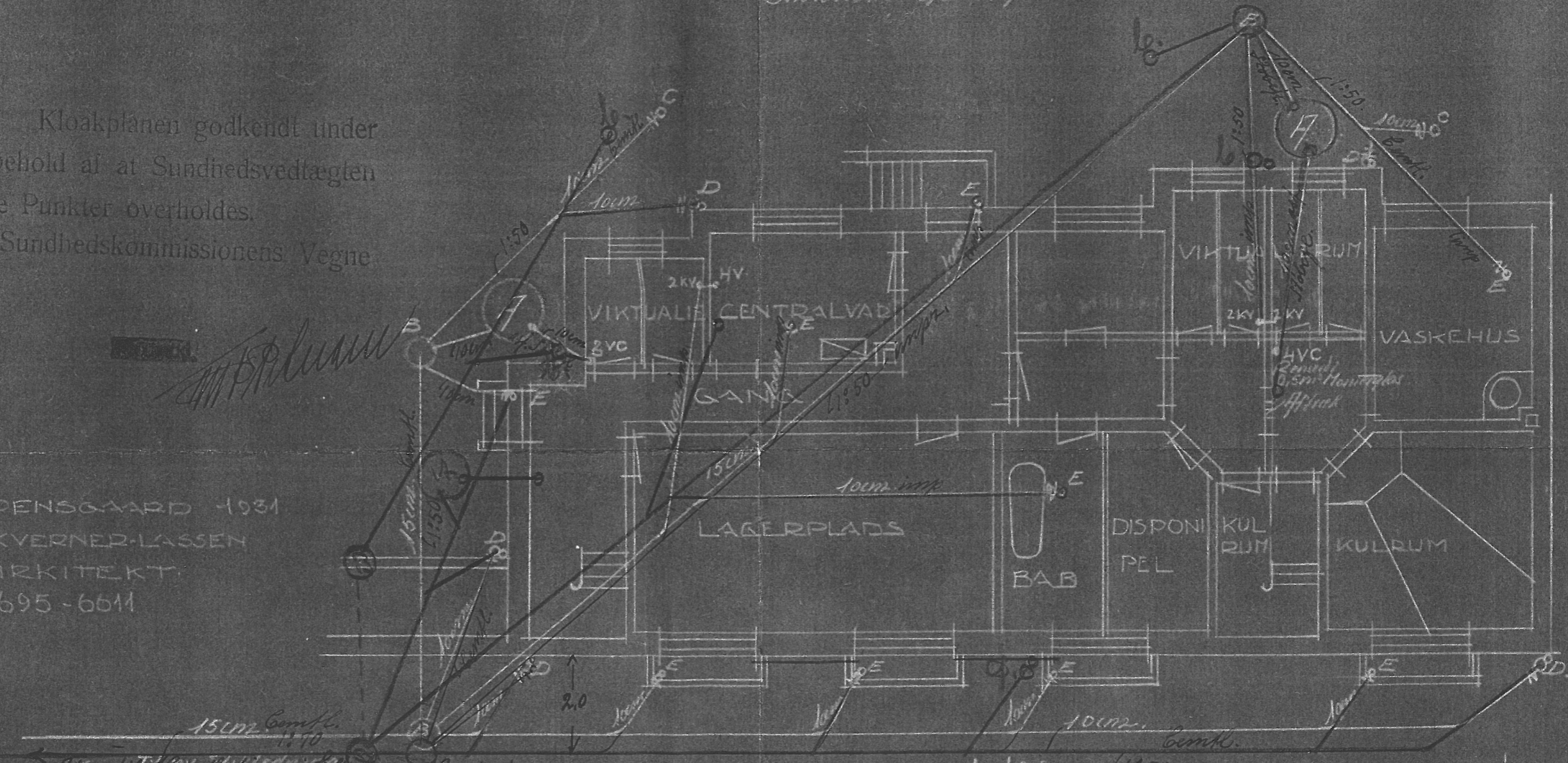

ODINSVEJ



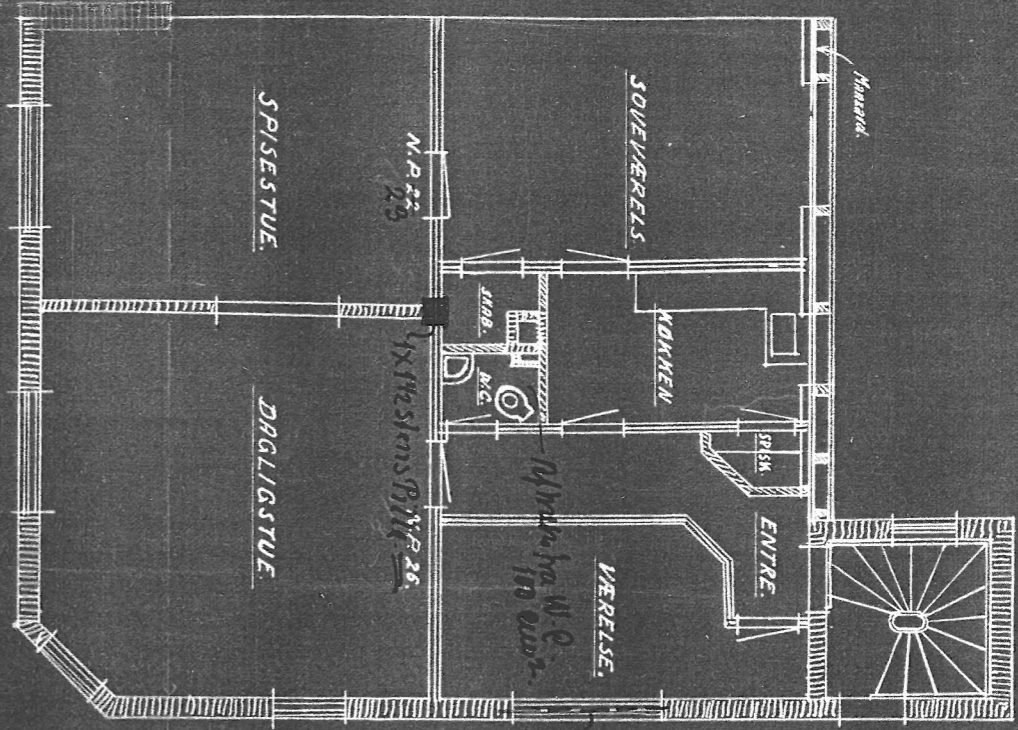

1ste SØLSPLAN

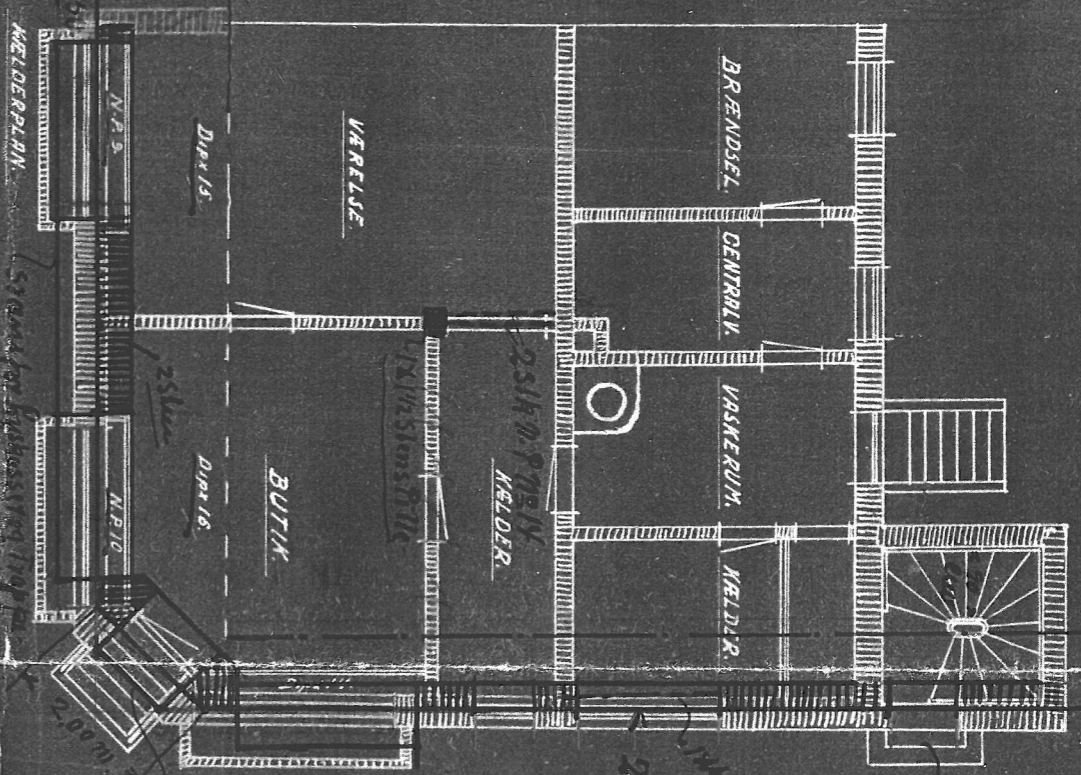
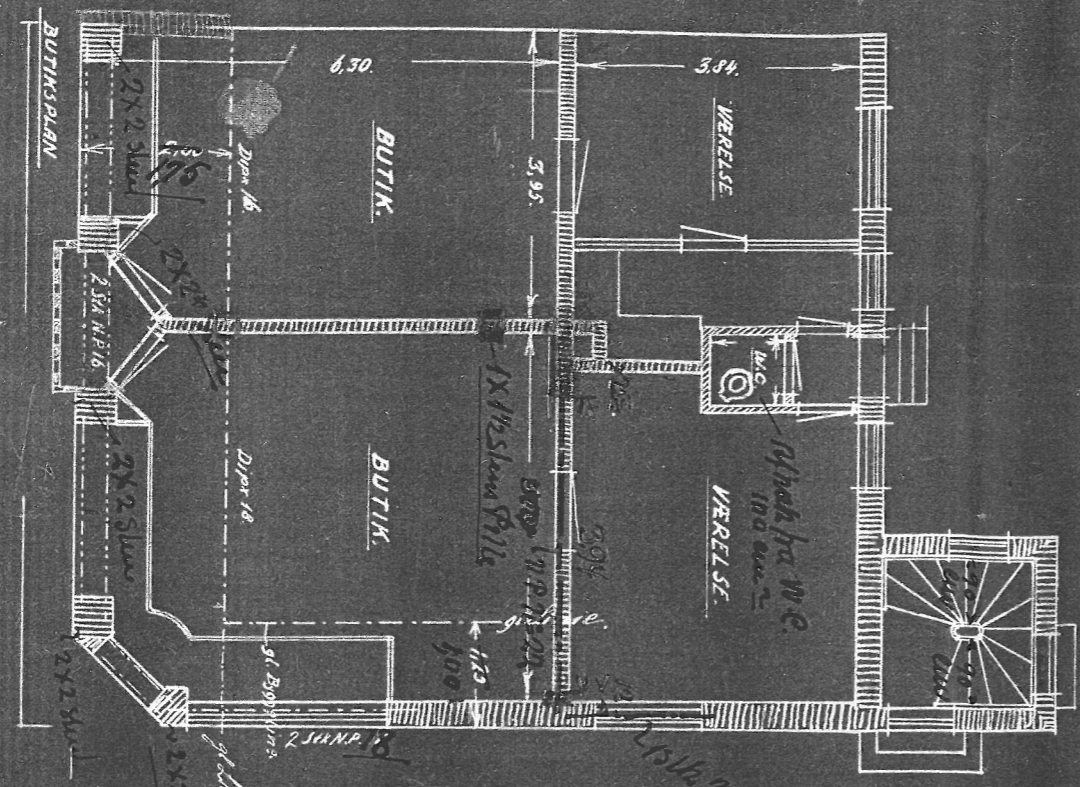

1ste SØLSPLAN

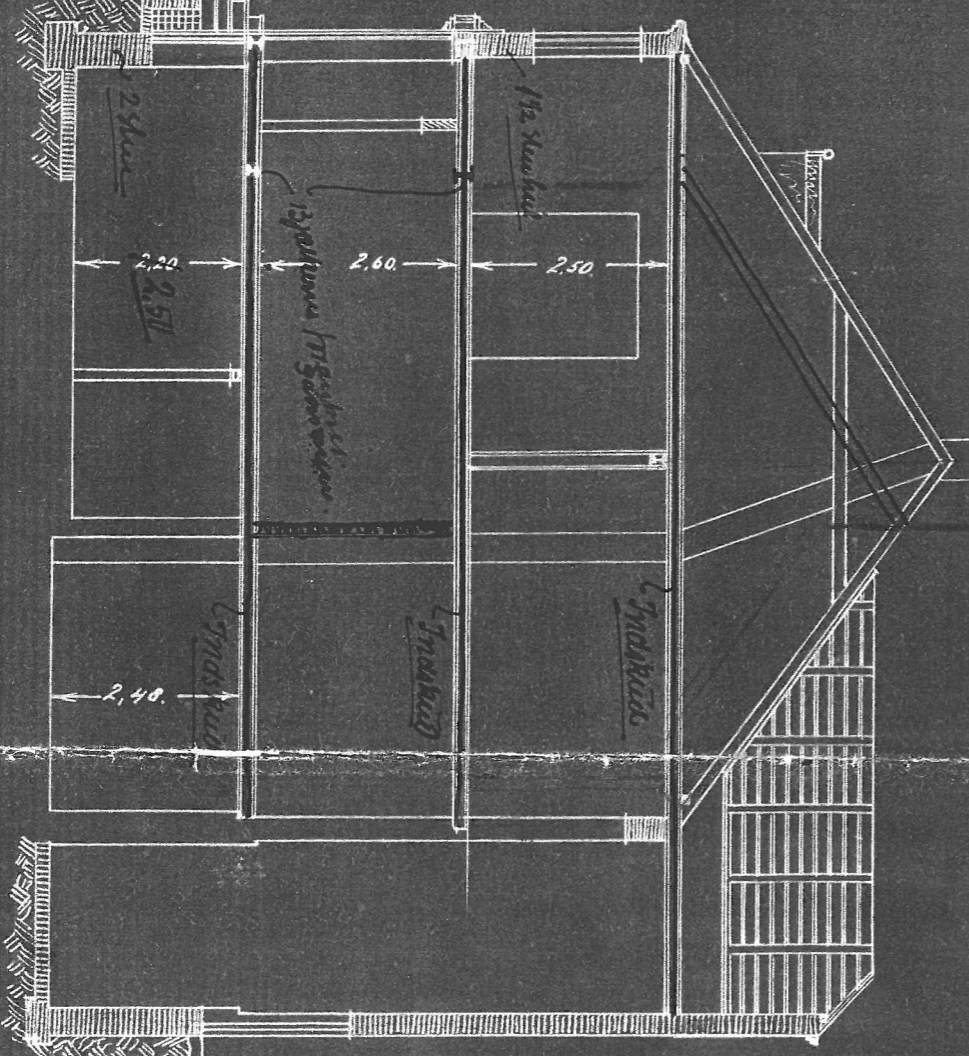

Handwritten notes: *1/2 m. for W.C. 100 cm. 110 cm.*

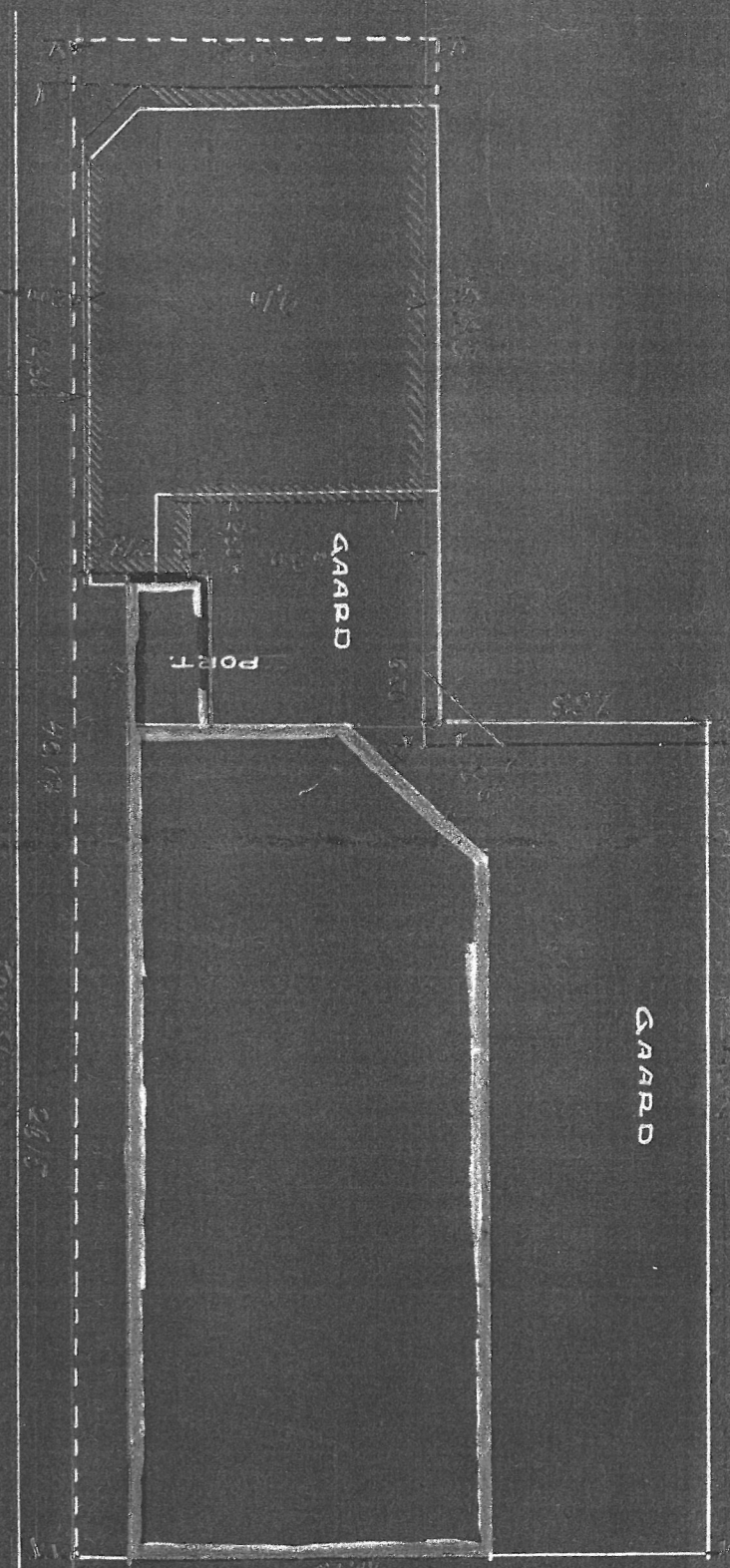

Areal 538 m².
 af Bebygg. 97,16 m².
 Ny Bebygg. 215,9 m².
 Ubebygg. 225 m².

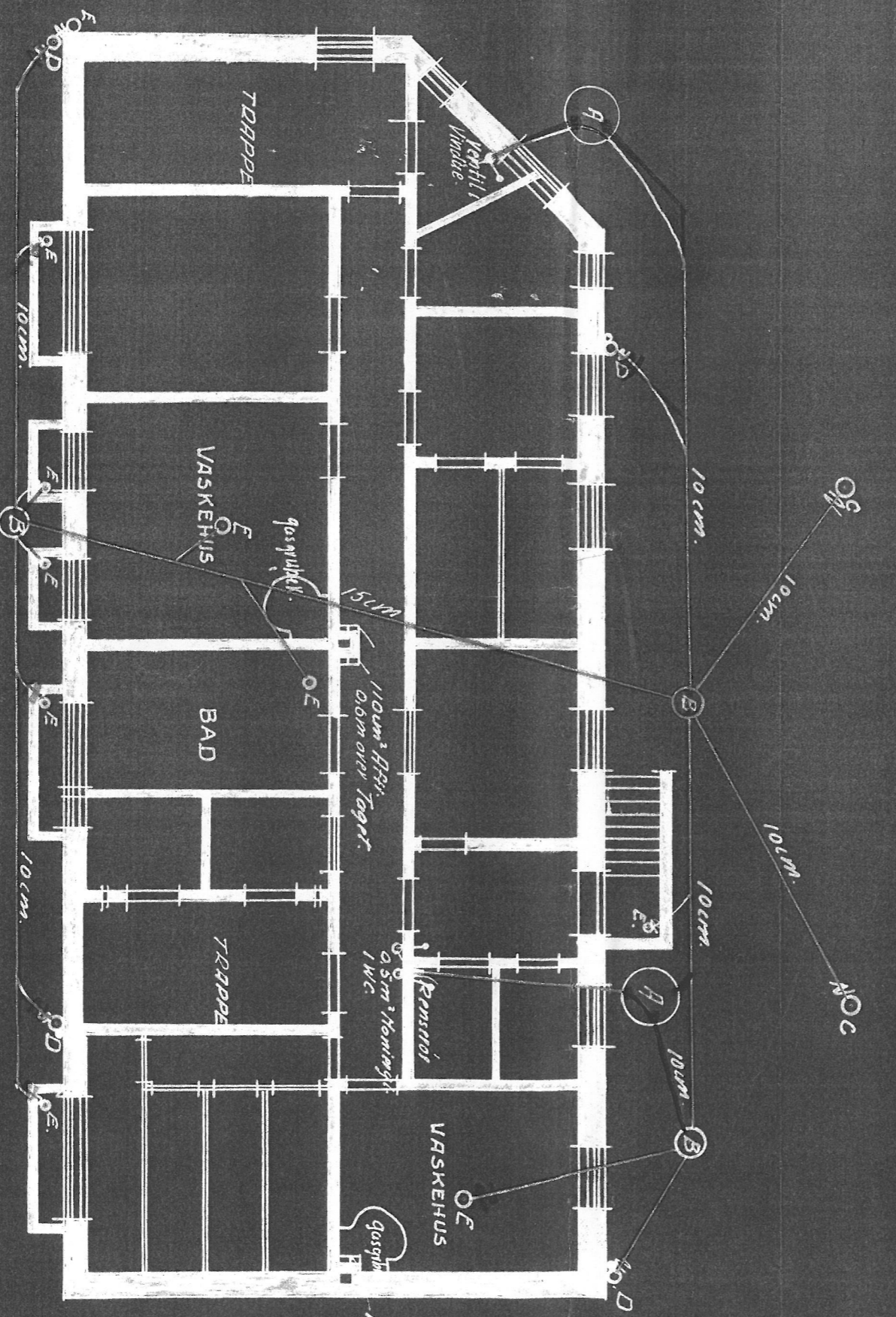
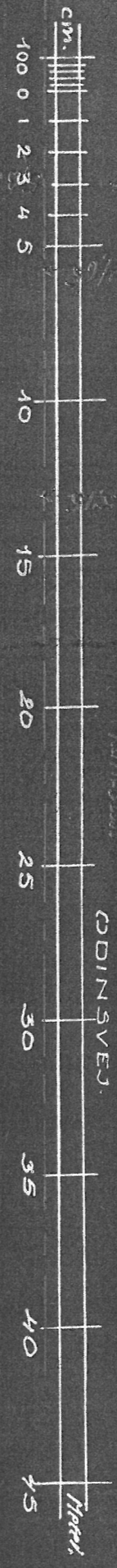

- H. 1,25m Septiktank i Rumf. under Aff. med Aff. med tæt Bund og Disk
- B. 63cm Betonbr. med Bundr. og tæt Disk
- C. 23cm Ribr. m/10cm Væls og Jernrist
- D. 10cm gls. Bøjning
- E. 10cm P. Vandlås med Støbøjningstrag og Fast Metallrist

KLOAKPLAN 1:100

Installation efter Regulativet.

Rathus 7. Septen
 Eriksen-Larsen
 6411.